

NOORDOOS-AANSIG

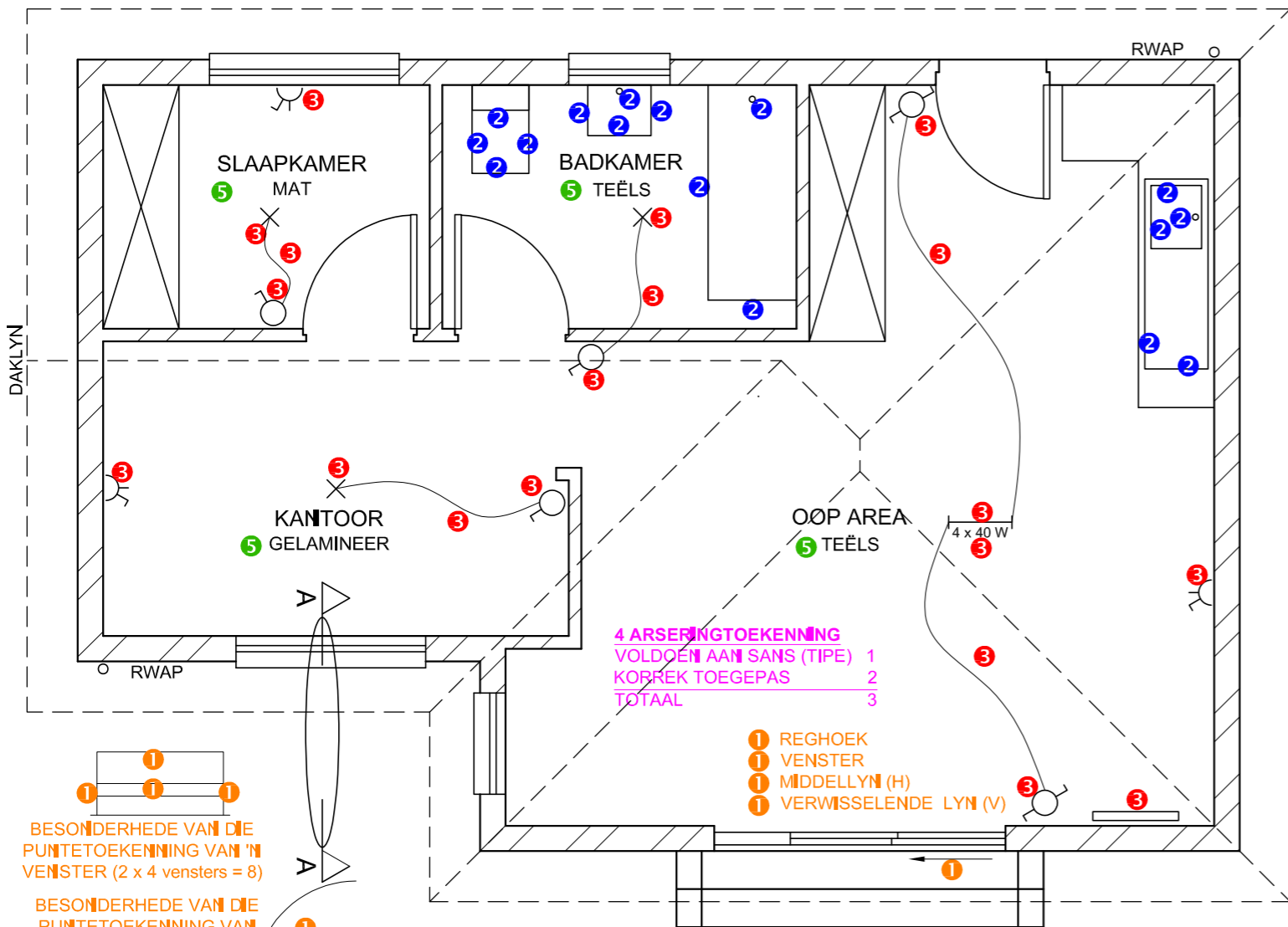

VLOERPLAN
SKAAL 1 : 50

BESONDERHEDE VAN DIE PUNTTOEKENNING VAN 'N VENSTER (2 x 4 vensters = 8)
BESONDERHEDE VAN DIE PUNTTOEKENNING VAN 'N DEUR (1 x 3 deure = 3)

- 1 REGHOEK
- 1 VENSTER
- 1 MIDDELLYN (H)
- 1 VERWISSELENDE LYN (V)

4 ARSERINGSTOEKENNING
VOLDOEN AAN SANS (TIPE) 1
KORREK TOEGEPAS 2
TOTAAL 3

1. PUNTTOEKENNING VIR DIE DAK

A: DAKHELLING	1
B: DAKBEDEKKING +-VORS	2.5
C: DAKLATTE + SPASIES	1.5
D: DAKKAP + OORHANG	3
E: MUURPLAAT	1
F: PLAFONLATTE + SPASIES	1
G: PLAFONBORD	0.5
H: FASSIEPLANK	1.5
J: GEUT	1.5
TOTAAL	13.5

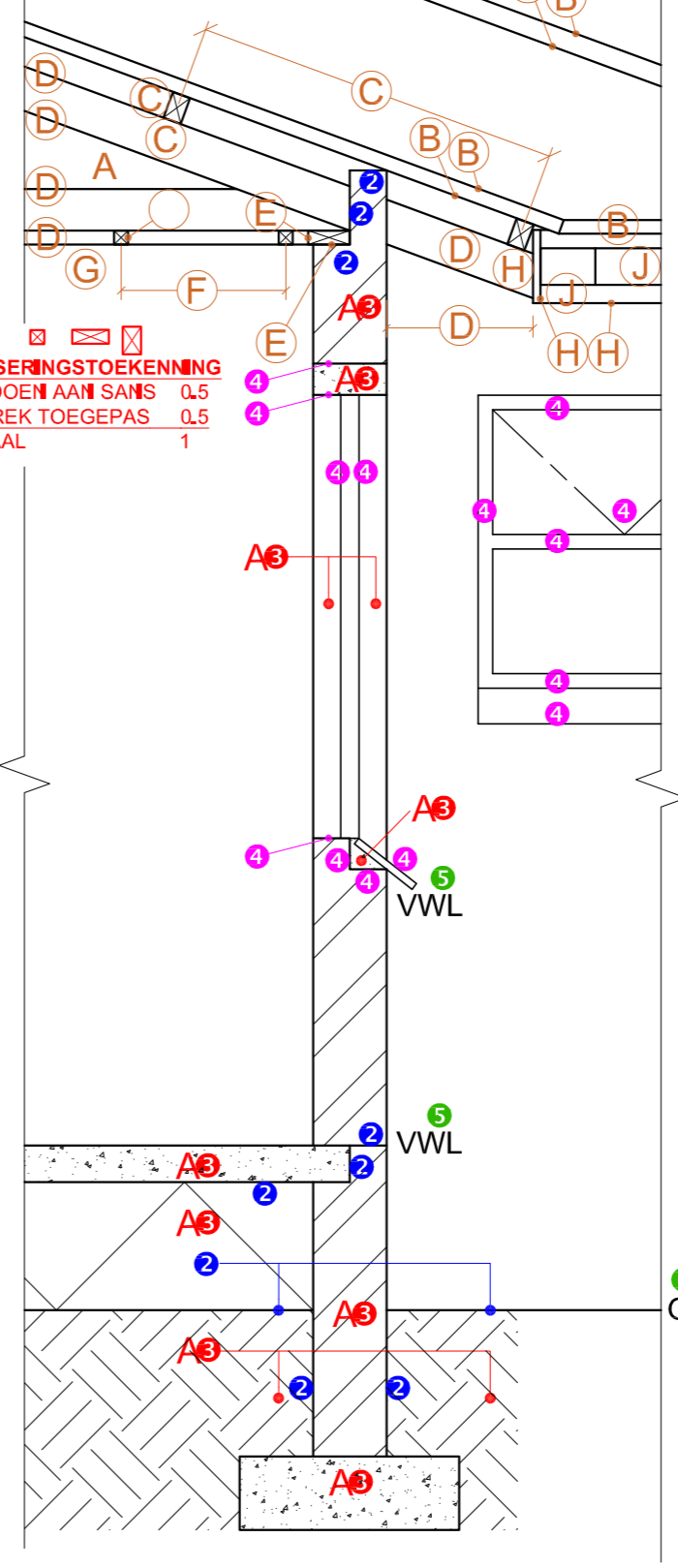

SNIT A-A
SKAAL 1 : 20

3. ARSERINGSTOEKENNING
VOLDOEN AAN SANS 0.5
KORREK TOEGEPAS 0.5
TOTAAL 1

PUNTTOEKENNING VIR SNIT VAN DAK

A	
B	
C	
D	
E	
F	
G	
H	
J	
TOTAAL	

SLEGS VIR AMPTELIKE GEBRUIK

VERKEERDE SKAAL/ SKALE GEBRUIK	
AANSIGTE NIE GERIG NIE	
AANSIG(TE) GEROTEER	
SNIT VERKEERD WAARGENEEM	
VERKEERDE SKRYFWERK	
TOTAAL	

ASSESSERINGSKRITERIA

VLOERPLAN				
	MOONTLIK	BEHAAL	TEKEN	GEMODEREER
1 DEURE + VENSTERS	13 1/2			
2 TOEBEHORE	8			
3 ELEKTRIES	9 1/2			
4 ARSERING	3			
5 BYSKRIFTE	2			
SUBTOTAAL	36			
NOORDOOS-AANSIG				
1 DAK + RWAP	8 1/2			
2 MURE + TRAPPE	7			
3 DEUR + VENSTER	8			
4 BYSKRIFTE	1/2			
SUBTOTAAL	24			
GEDETAİLLEERDE SNIT				
1 DAKBESONDERHEDE	13 1/2			
2 BLAD + MUUR	4 1/2			
3 ARSERING	5 1/2			
4 VENSTERS	7			
5 BYSKRIFTE	1 1/2			
SUBTOTAAL	32			
TOTAAL	92			
PENALISERING (+)				
GROOTTOTAAL				

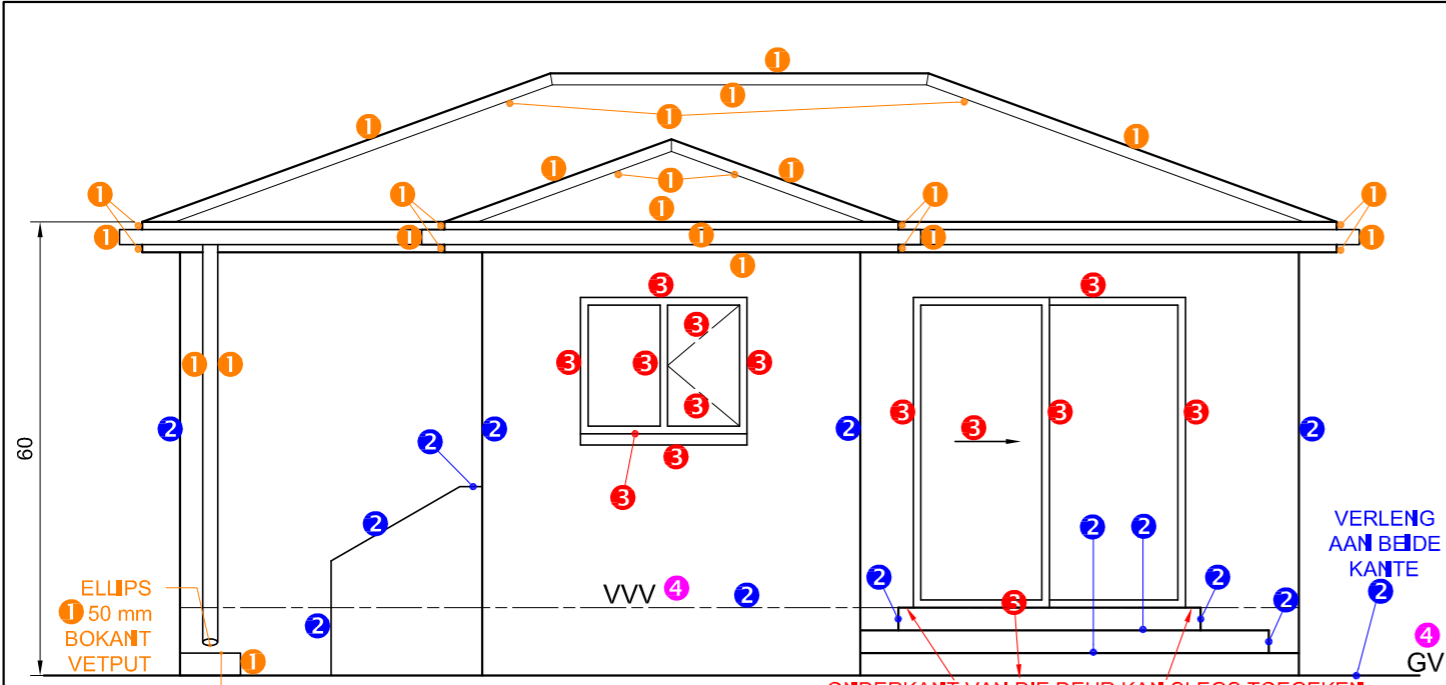

SUIDAANSIG

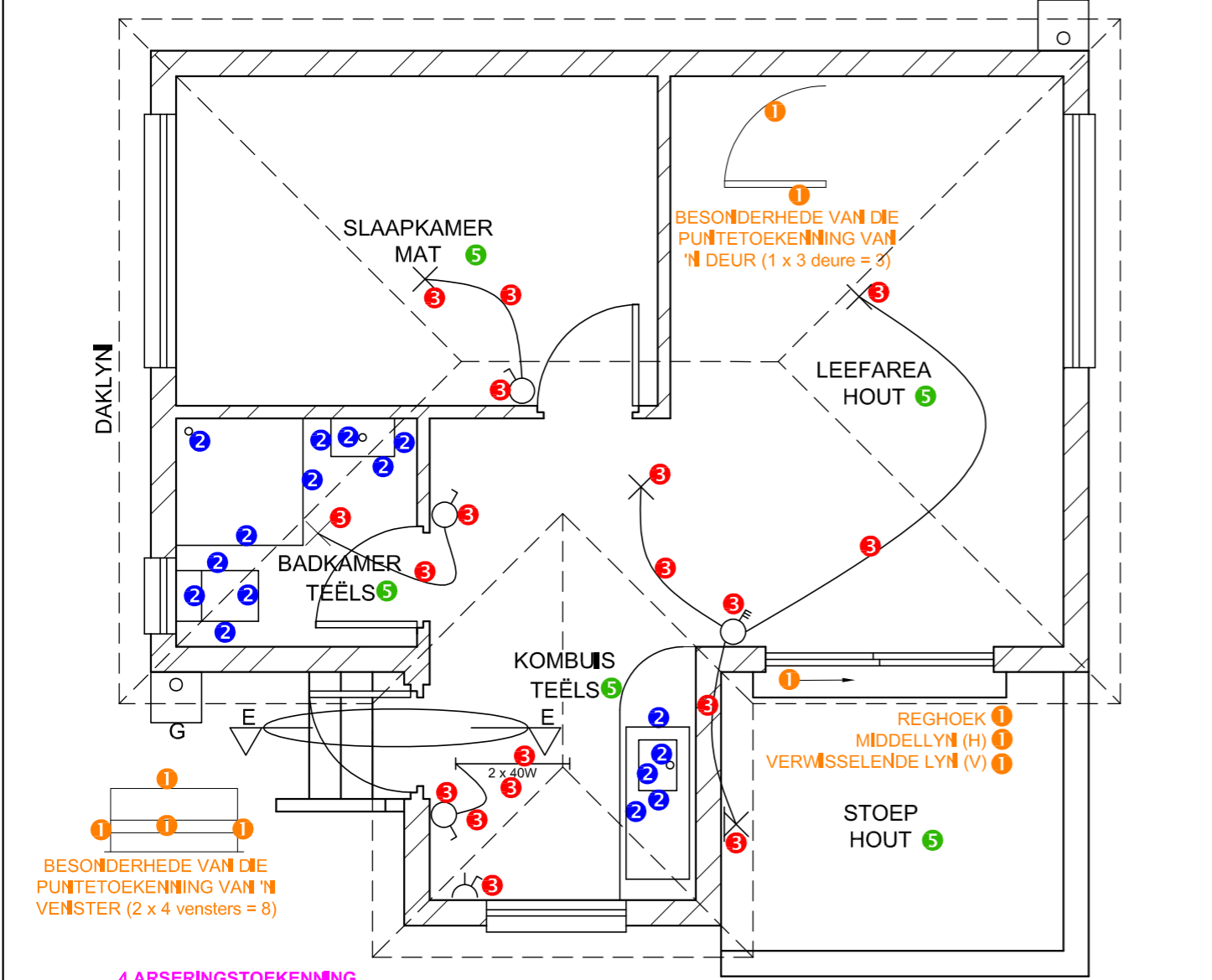

VLOERPLAN
SKAAL 1 : 50

3. ARSERINGSTOEKENNING
 VOLDOEN AAN SANS 0,5
 ARSERING KORREK TOEGEPAS 0,5
 TOTAAL 1

1. PUNTTOEKENNING VIR DIE DAK
 A: DAKHELLING 1
 B: DAKBEDEKING 1
 C: DAKLATTE + SPASIES 1,5
 D: DAKKAP + OORHANG 3
 E: FASSIEPLANK 1,5
 F: GEUT 1
 G: MUURPLAAT 1
 H: PLAFONLATTE + SPASIES 1
 J: PLAFONBORD 0,5
 TOTAAL 11,5

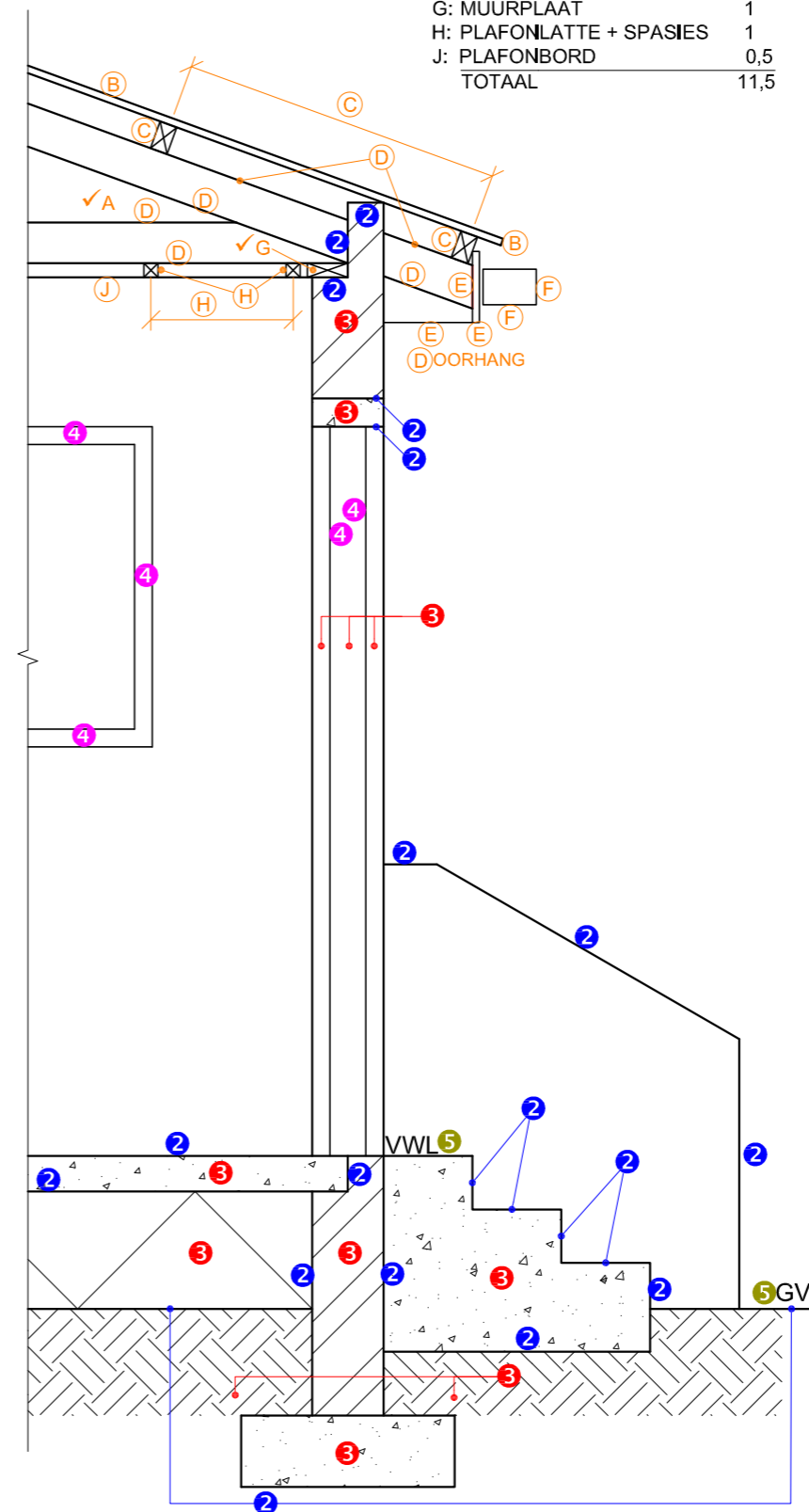

SNIT OP E-E
SKAAL 1 : 20

PUNTE-TOEKENNING VIR SNIT VAN DAK		SLEGS VIR AMPTELIKE GEBRUIK	
A		VERKEERDE SKAAL/ SKALE GEBRUIK	
B		AANSIGTE NIE GERIG NIE	
C		AANSIG(TE) GEROTEER	
D		SNIT VERKEERD WAARGENEEM	
E		VERKEERDE SKRYF	
F			
G			
H			
J			
TOTAAL		TOTAAL	

ASSESSERINGSKRITERIA					
VLOERPLAN					
		MOONTLIK	BEHAAL	TEKEN	GEMODEREER
1	DEURE + VENSTERS	13			
2	TOEBEHORE	8			
3	ELEKTRIES	9			
4	ARSERING	3			
5	BYSKRIFTE	2 1/2			
SUBTOTAAL		35 1/2			
SUIDAANSIG					
1	DAK + RWAP + VETPUT	12			
2	MURE + VVV	7			
3	DEUR + VENSTER	7			
4	BYSKRIFTE	1			
SUBTOTAAL		27			
GEDETAILLEERDE SNIT					
1	DAKBESONDERHEDE	11 1/2			
2	BLAD + MUUR + TRAP	9			
3	ARSERING	5 1/2			
4	VENSTER + DEUR	2 1/2			
5	BYSKRIFTE	1			
SUBTOTAAL		29 1/2			
TOTAAL		92			
PENALISERING (-)					
GROOTTOTAAL					

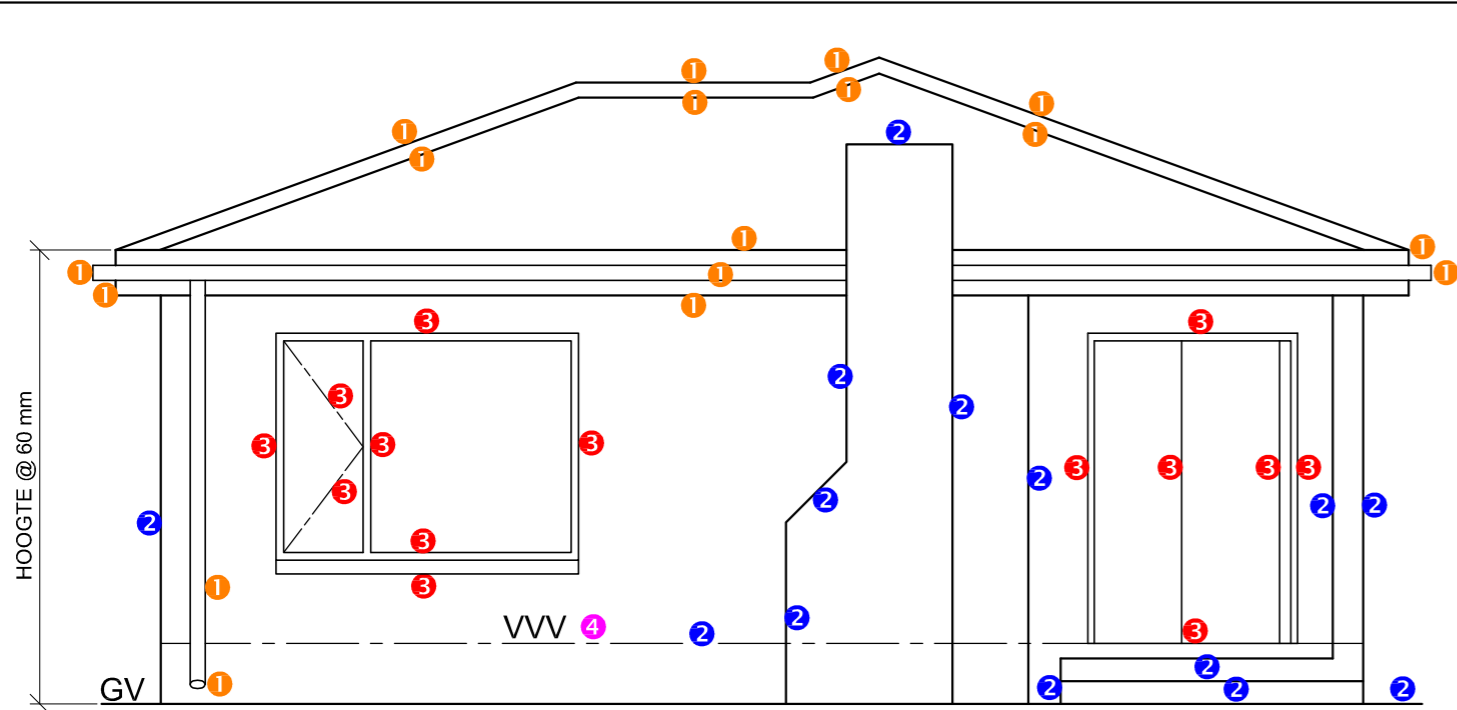

SUIDAANSIG 4

1. PUNTETOEKENNING VIR DIE DAK

A: DAKHELLING	1
B: DAKPLAAT	1
C: DAKLAT + SPASIERING	1,5
D: DAKKAP + OORHANG	3,5
E: FASSEPLANK + GEUT	2
F: MUURPLAAT	1
G: PLAFONLAT + SPASIERING	1
H: PLAFONBORD	0,5
TOTAAL	11,5

3. ARSERING VIR RUWE HOUT
VOLDOEN AAN SANS (TIPE) 0,5

ARSERING KORREK TOEGEPAS 0,5

TOTAAL 1

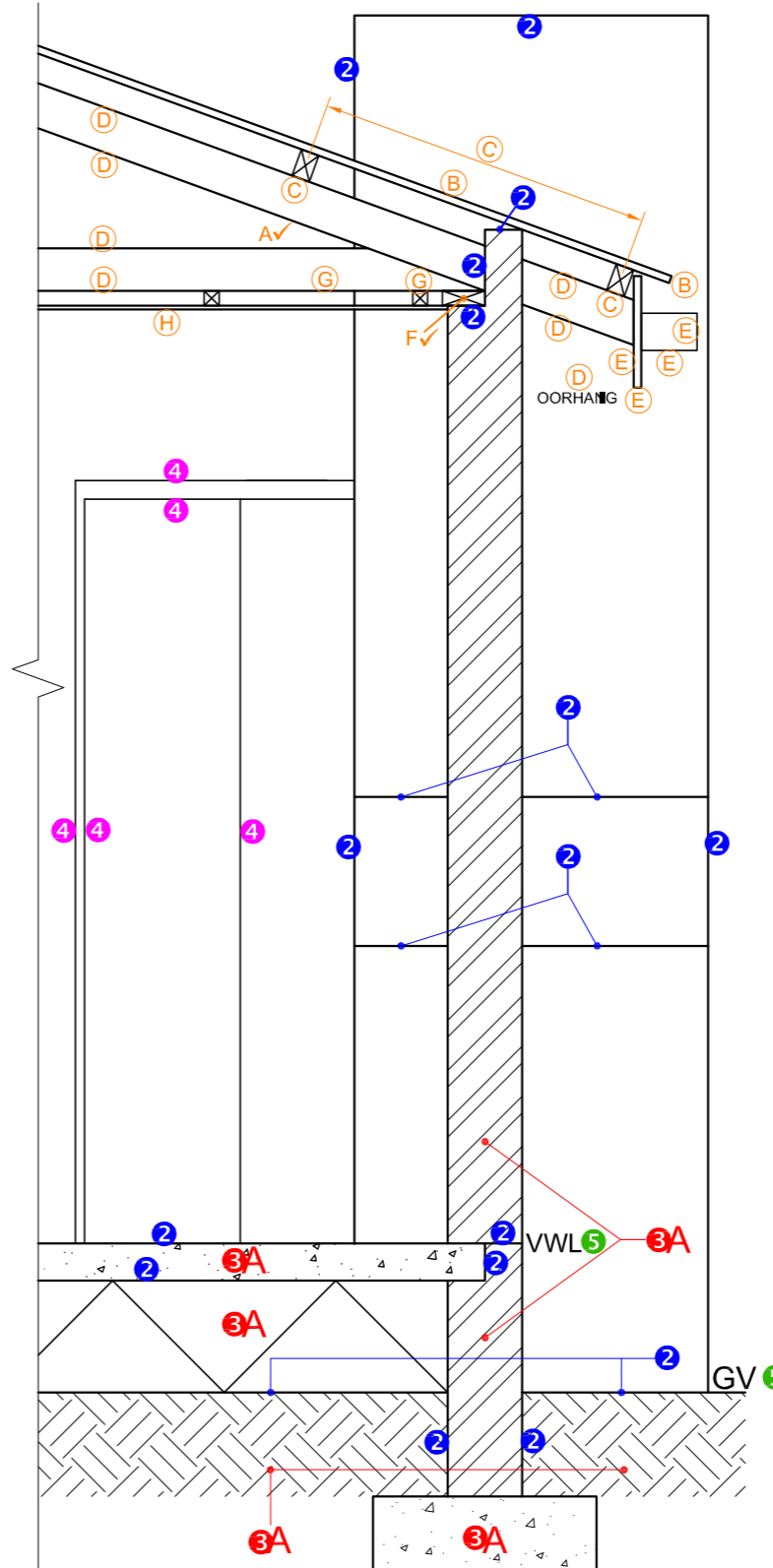

SNIT A-A
SKAAL 1 : 20

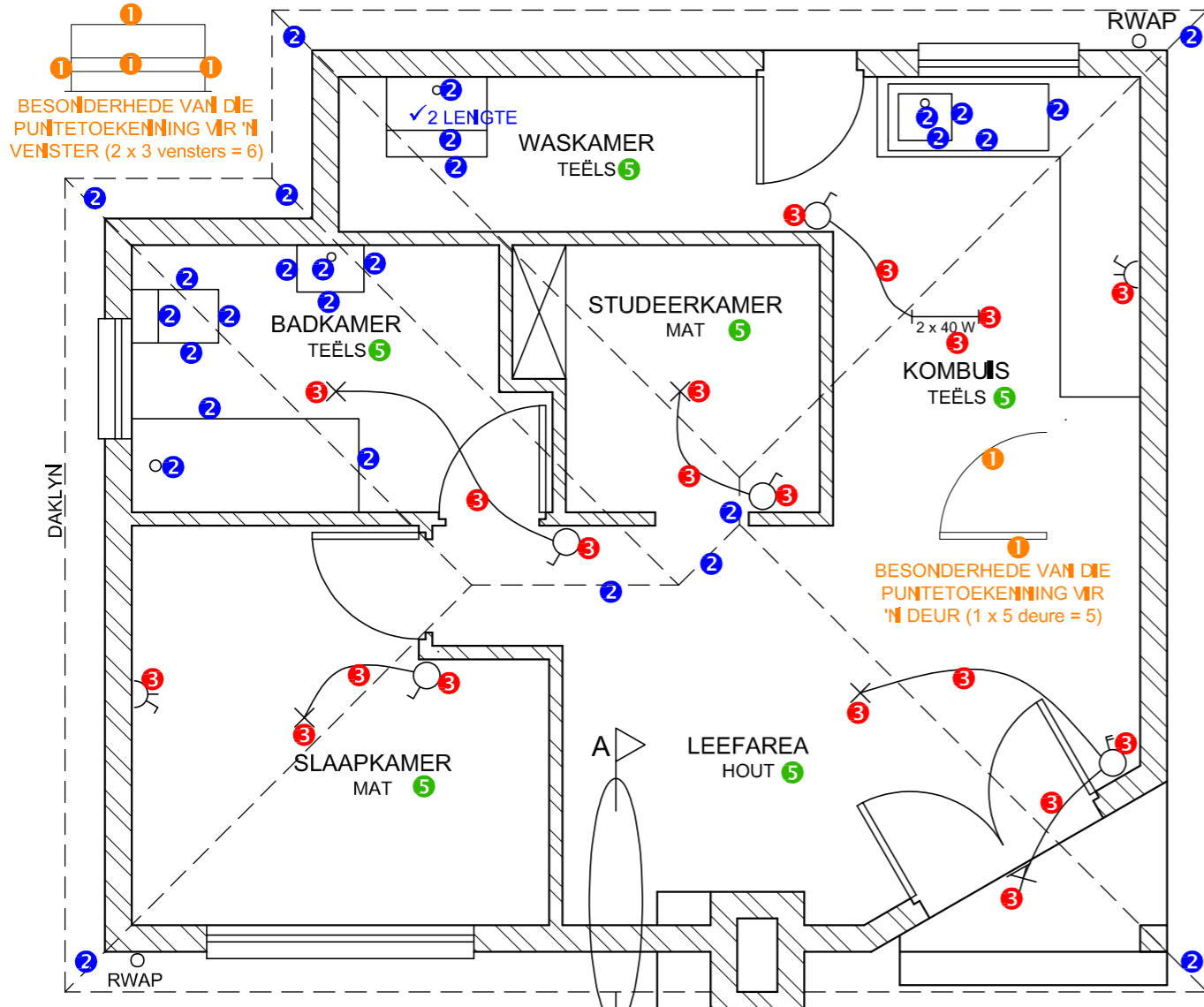

VLOERPLAN
SKAAL 1 : 50

4. ARSERINGSTOEKENNING
VOLDOEN AAN SANS (TIPE) 1
ARSERING KORREK TOEGEPAS 2
TOTAAL 3

PUNTETOEKENNING VIR SNIT VAN DAK		SLEGS VIR AMPTELIKE GEBRUIK	
A		VERKEERDE SKAAL/ SKALE GEBRUIK	
B		AANSIGTE NIE GERIG NIE	
C		AANSIG(TE) GEROTEER	
D		SNIT VERKEERD WAARGENEEM	
E		VERKEERDE SKRIF	
F			
G			
H			
TOTAAL		TOTAAL	

ASSESSERINGSKRITERIA

VLOERPLAN

		MOONTUK	BEHAAL	TEKEN	GEMODEREER
1	DEURE + VENSTERS	11			
2	TOEBEHORE + DAKLYNE	15			
3	ELEKTRIES	10			
4	ARSERING	3			
5	BYSKRIFTE	3			
SUBTOTAAL		42			

SUIDAANSIG

1	DAK + RWAP	8 1/2			
2	MURE + TRAP + SKOORSTEEN + VWV	7			
3	DEUR + VENSTER	7			
4	BYSKRIFTE	1			
SUBTOTAAL		23 1/2			

GEDETAILLEERDE SNIT

1	DAKBESONDERHEDE	11 1/2			
2	BLAD + MUUR + SKOORSTEEN	8			
3	ARSERING	3 1/2			
4	DEUR	2 1/2			
5	BYSKRIFTE	1			
SUBTOTAAL		26 1/2			
TOTAAL		92			

PENALISERING (-)					
GROOTTOTAAL					

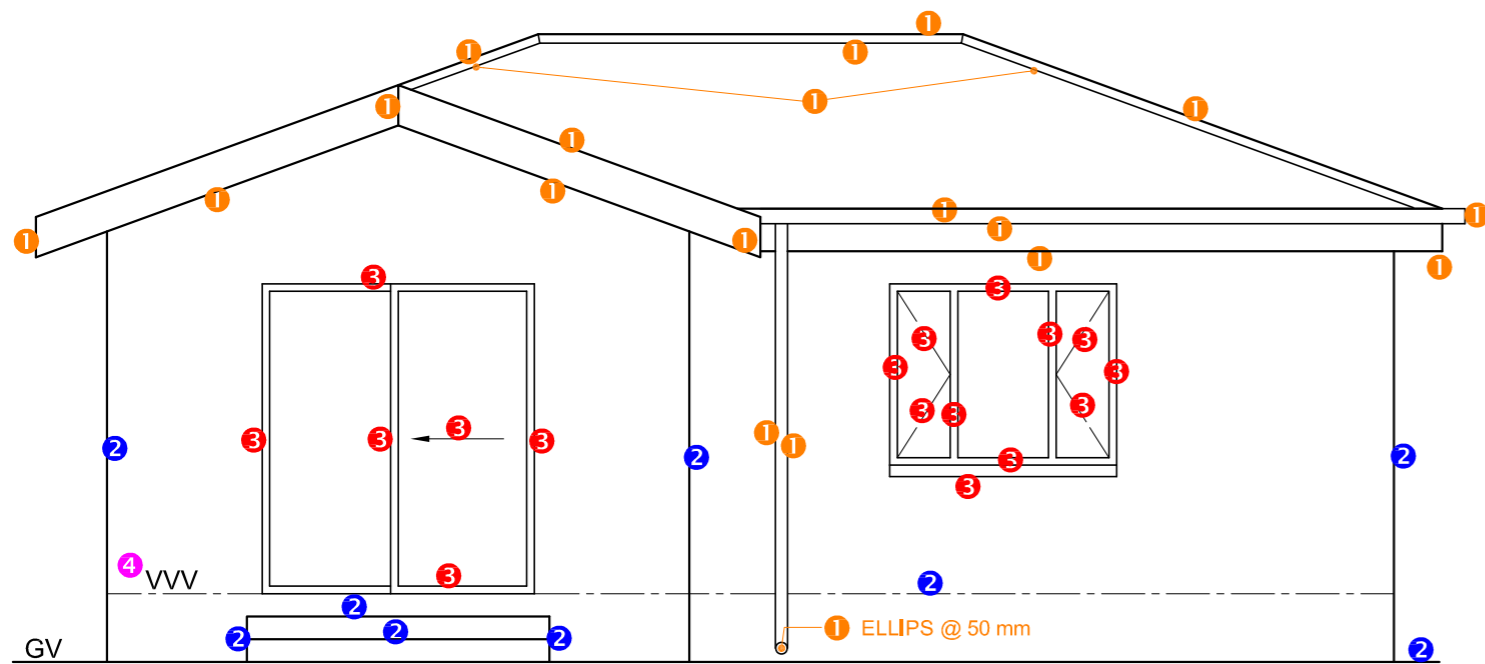

4 SUIDWESTELIKE AANSIG

1. PUNTTOEKENNING VIR DIE DAK

A: DAKHELLING	1
B: DAKPLAAT	1
C: DAKLAT + DAKSPASIERING	1.5
D: DAKKAP + OORHANG	3
E: MUURPLAAT	1
F: PLAFONLAT + SPASIERING	1
G: PLAFONBORD	0.5
H: FASSIEPLANK	1.5
J: GEUT + RWAP	2.5
TOTAAL	13

ARSERING VIR RUWE HOUT

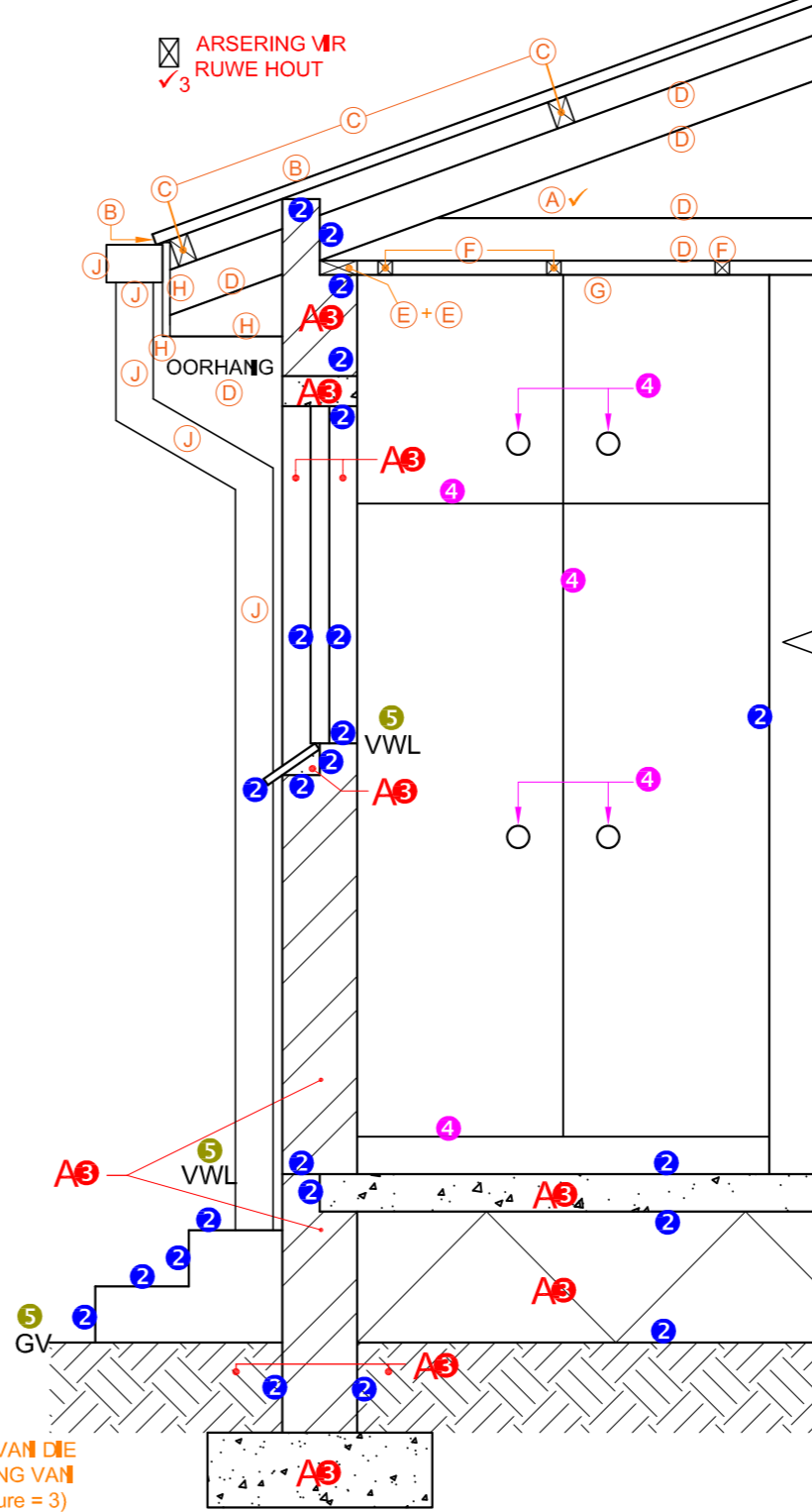

SNIT A-A
SKAAL 1 : 20

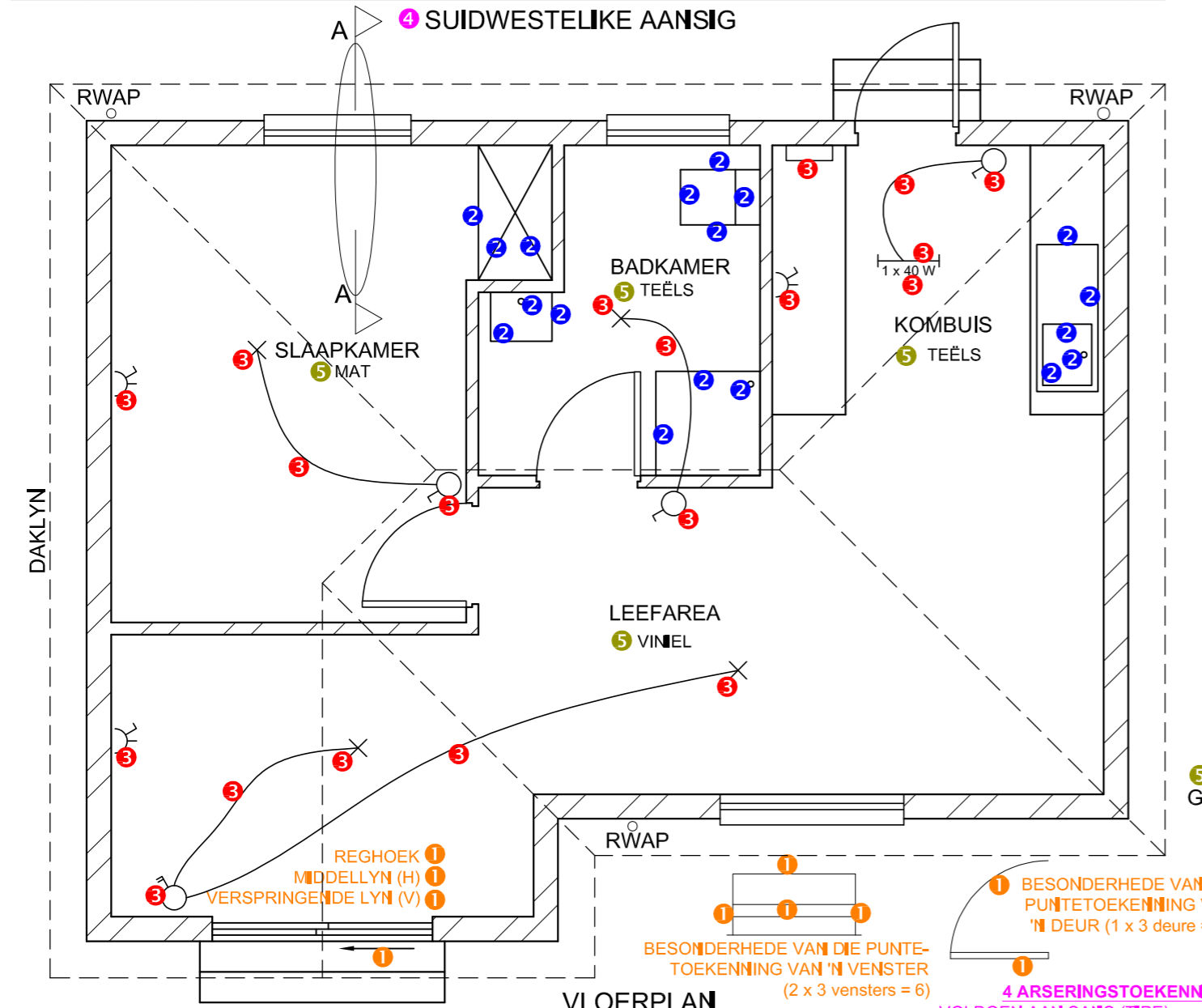

VLOERPLAN
SKAAL 1 : 50

BESONDERHEDE VAN DIE PUNTE-TOEKENNING VAN 'N DEUR (1 x 3 deure = 3)

4 ARSERINGSTOEKENNING
VOLDOEN AAN SANS (TIPE) 1
ARSERING KORREK TOEGEPAS 2
TOTAAL 3

PUNTTOEKENNING VIR SNIT VAN DAK		SLEGS VIR AMPTELIKE GEBRUIK	
A		VERKEERDE SKAAL/ SKALE GEBRUIK	
B		AANSIGTE NIE GERIG NIE	
C		AANSIG(TE) GEROTEER	
D		SNIT VERKEERD WAARGENEEM	
E		VERKEERDE SKRIF	
F			
G			
H			
J			
TOTAAL		TOTAAL	

ASSESSERINGSKRITERIA					
VLOERPLAN					
		MOONTLIK	BEHAAL	TEKEN	GEMODEREER
1	DEURE + VENSTERS	11			
2	TOEBEHORE	9			
3	ELEKTRIES	9 1/2			
4	ARSERING	3			
5	BYSKRIFTE	2			
SUBTOTAAL		34 1/2			
SUIDWESTELIKE AANSIG					
1	DAK + RWAP	9 1/2			
2	MURE + TRAP + VVW	4 1/2			
3	DEUR + VENSTER	8 1/2			
4	BYSKRIFTE	1			
SUBTOTAAL		23 1/2			
GEDETAILLEERDE SNIT					
1	DAKBESONDERHEDE	13			
2	BLAD + MUUR + VENSTER + TRAP	11 1/2			
3	ARSERING	5 1/2			
4	IGK	2 1/2			
5	BYSKRIFTE	1 1/2			
SUBTOTAAL		34			
TOTAAL		92			
PENALISERING (+)					
GROOTTOTAAL					

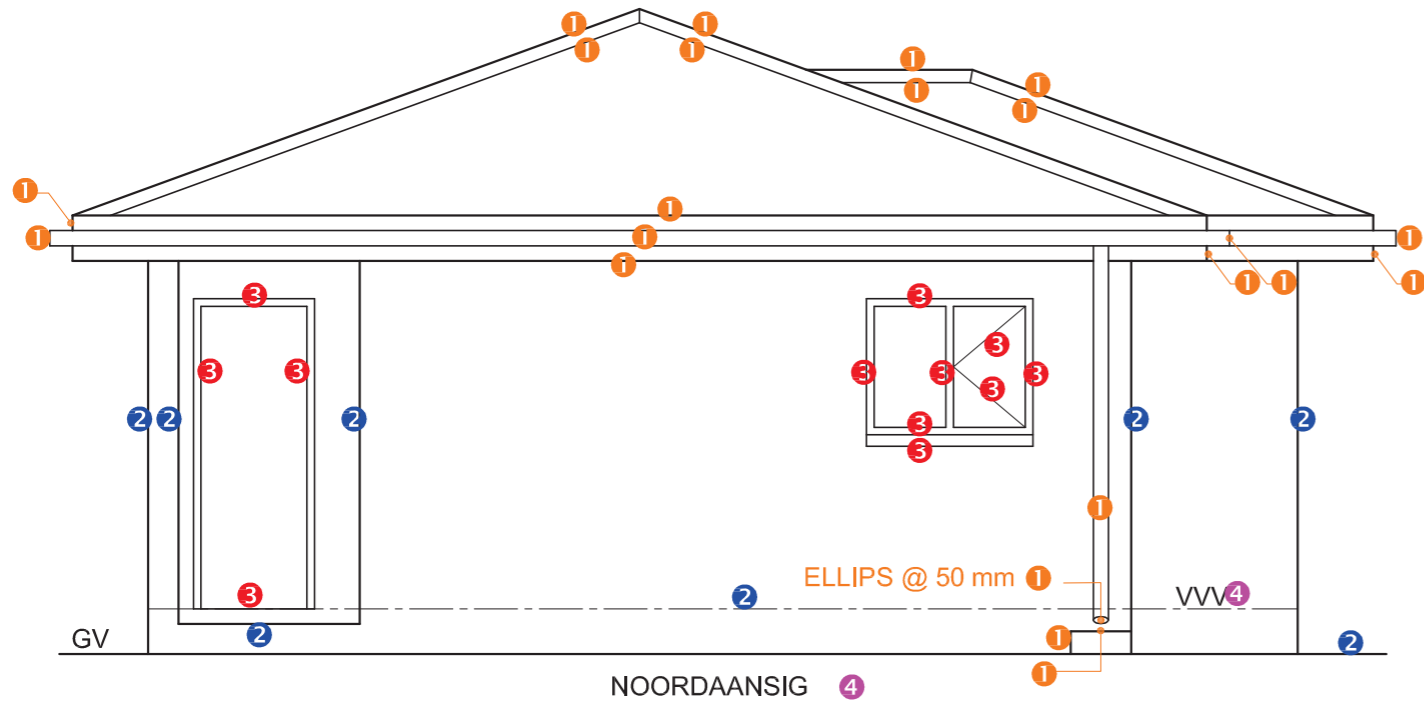

1. PUNTETOEKENNING VIR DIE DAK

A: DAKHELLING	1
B: DAKBEDEKKING	1
C: DAKLAT + SPASIEERING	1 1/2
D: DAKKAP + OORHANG	3 1/2
E: FASSIEPLANKE, GEUT + RWAP	4
F: MUURPLAAT	1
G: PLAFONLATTE + SPASIEERING	1
H: PLAFONBORD	1/2
TOTAAL	13 1/2

3. ARSERINGSTOEKENNING

VOLDOEN AAN SANS (TIPE)	0.5
ARSERING KORREK TOEGEPAS	0.5
TOTAAL	1

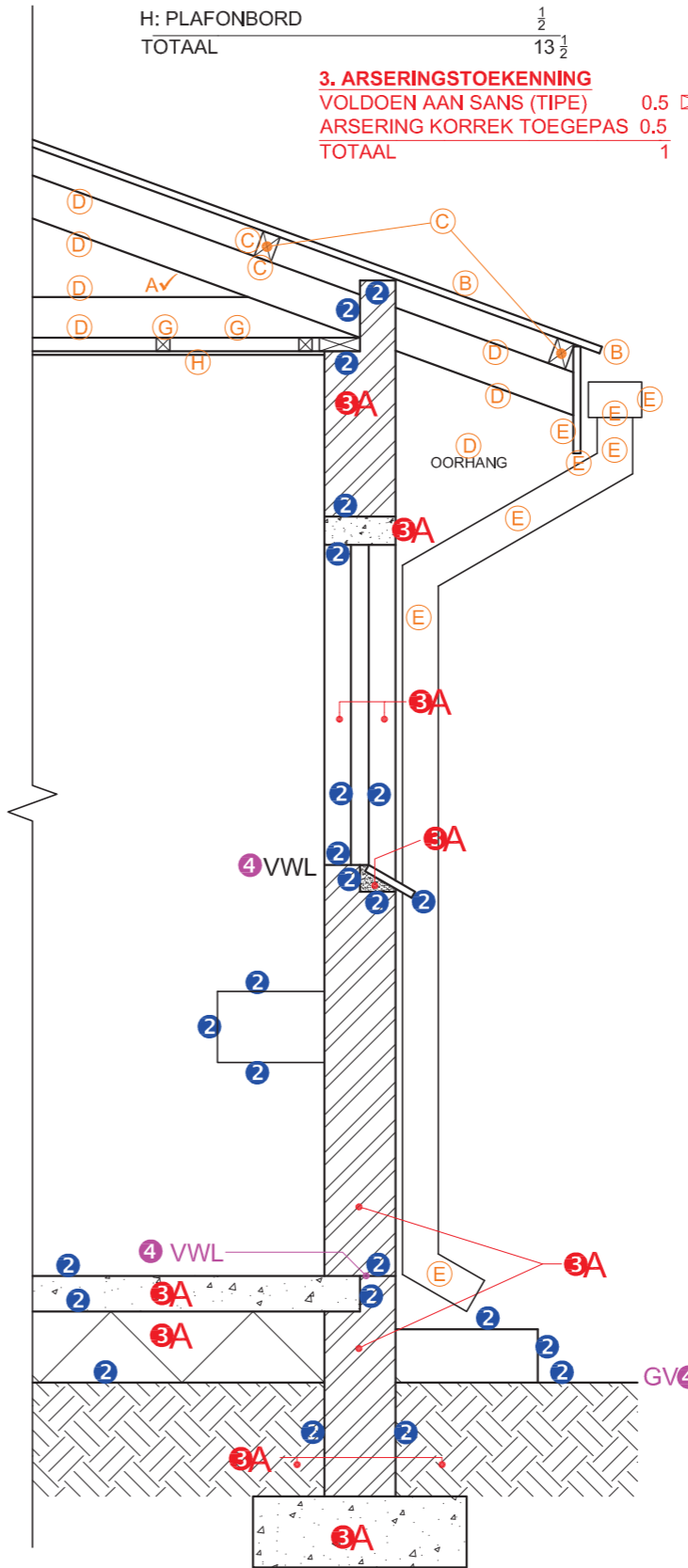

PUNTETOEKENNING VIR SNIT VAN DAK		SLEGS VIR AMPTELIKE GEBRUIK	
A		VERKEERDE SKAAL/ SKALE GEBRUIK	
B		AANSIGTE NIE GERIG NIE	
C		AANSIG(TE) GEROTEER	
D		SNIT VERKEERD WAARGENEEM	
E		VERKEERDE SKRIF	
F			
G			
H			
TOTAAL		TOTAAL	

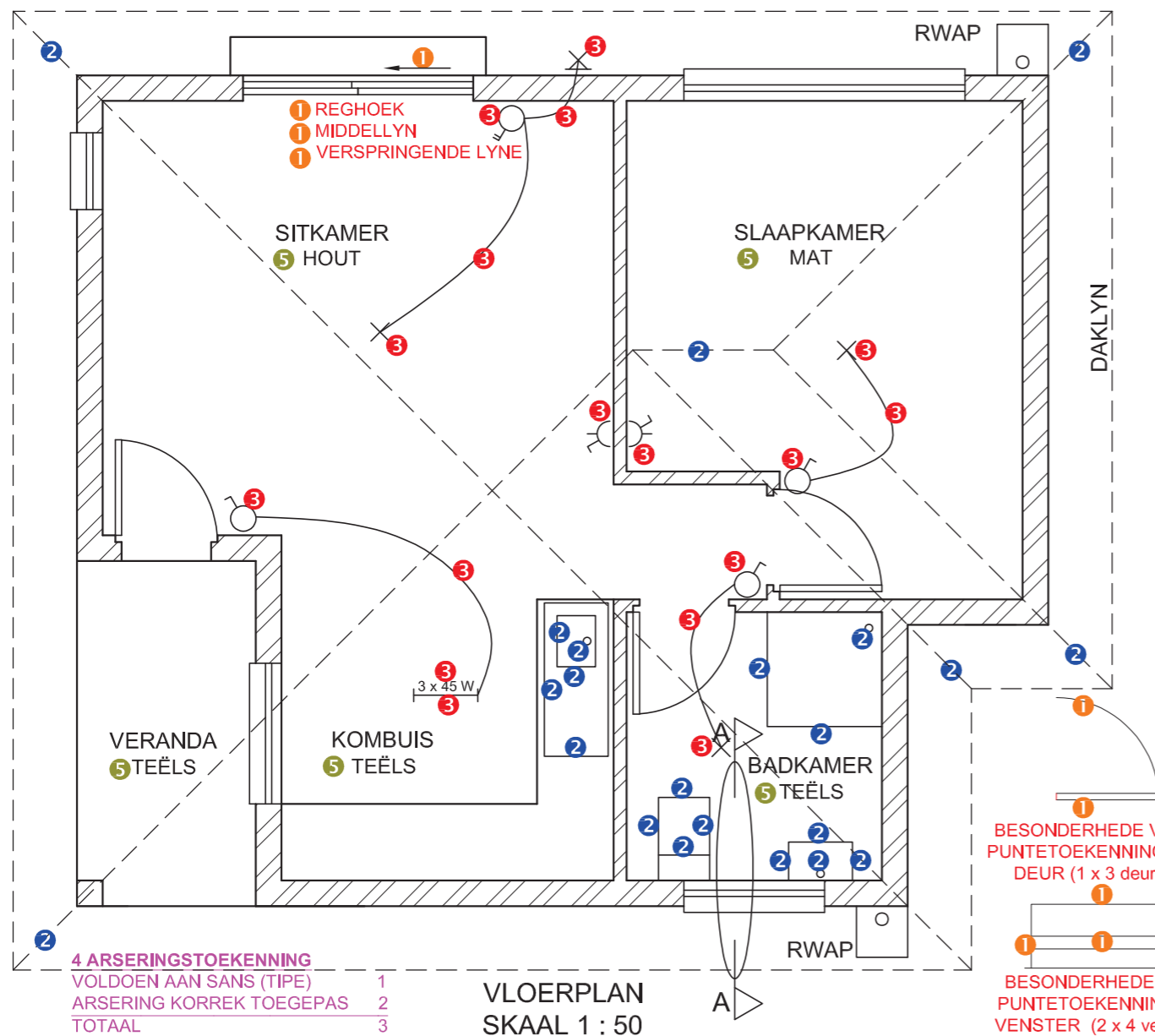

4 ARSERINGSTOEKENNING

VOLDOEN AAN SANS (TIPE)	1
ARSERING KORREK TOEGEPAS	2
TOTAAL	3

VLOERPLAN
SKAAL 1 : 50

BESONDERHEDE VAN DIE PUNTETOEKENNING VAN 'N DEUR (1 x 3 deure = 3)

BESONDERHEDE VAN DIE PUNTETOEKENNING VAN 'N VENSTER (2 x 4 vensters = 8)

SNIT A-A
SKAAL 1 : 20

ASSESSERINGSKRITERIA

VLOERPLAN

	MOONTLIK	BEHAAL	TEKEN	GEMODEREER
1 DEURE + VENSTERS	13			
2 TOEBEHORE + DAKLYN	11			
3 ELEKTRIES	8 1/2			
4 ARSERING	3			
5 BYSKRIFTE	2 1/2			
SUBTOTAAL	38			

NOORDAANSIG

1 DAK + RWAP + RIOOLPUT	10 1/2			
2 MURE + TRAP + VVV	4			
3 DEUR + VENSTER	6			
4 BYSKRIFTE	1			
SUBTOTAAL	21 1/2			

GEDETAILLEERDE SNIT

1 DAKBESONDERHEDE	13 1/2			
2 BLAD, MUUR, VENSTER + WASBAK	12			
3 ARSERING	5 1/2			
4 BYSKRIFTE	1 1/2			
SUBTOTAAL	32 1/2			
TOTAAL	92			

PENALISERING (-)				
GROOTTOTAAL				
EKSAMENNOMMER				
EKSAMENNOMMER				6

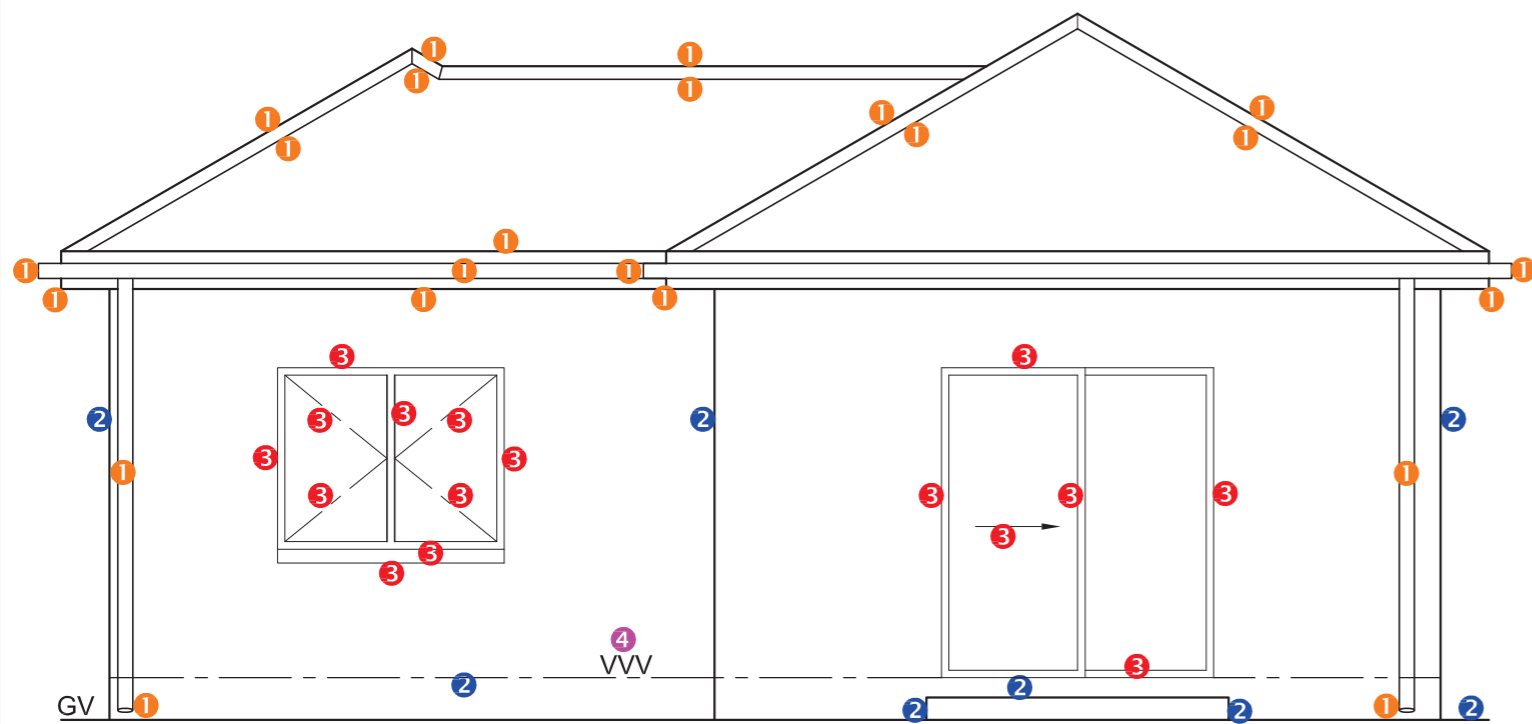

NOORDAANSIG

- 1. PUNTTOEKENNING VIR DIE DAK**
- A: DAKHELLING 1
 - B: DAKBEDEKKING 1
 - C: DAKLATTE + SPASIES 1 1/2
 - D: DAKKAP + OORHANG 3 1/2
 - E: FASSIEPLANK + GEUT + RWAP 5
 - F: MUURPLAAT 1
 - G: PLAFONLATTE + SPASIES 1 1/2
 - H: PLAFONBORD 1
 - TOTAAL 14 1/2**

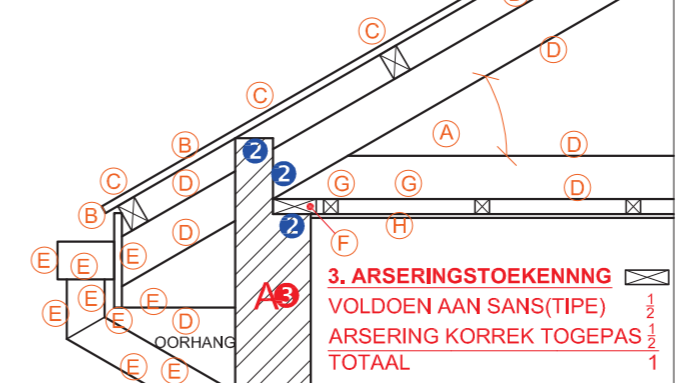

- 3. ARSERINGSTOEKENNING**
- VOLDOEN AAN SANS(TIPE) 1 1/2
 - ARSERING KORREK TOEGEPAS 1 1/2
 - TOTAAL 3**

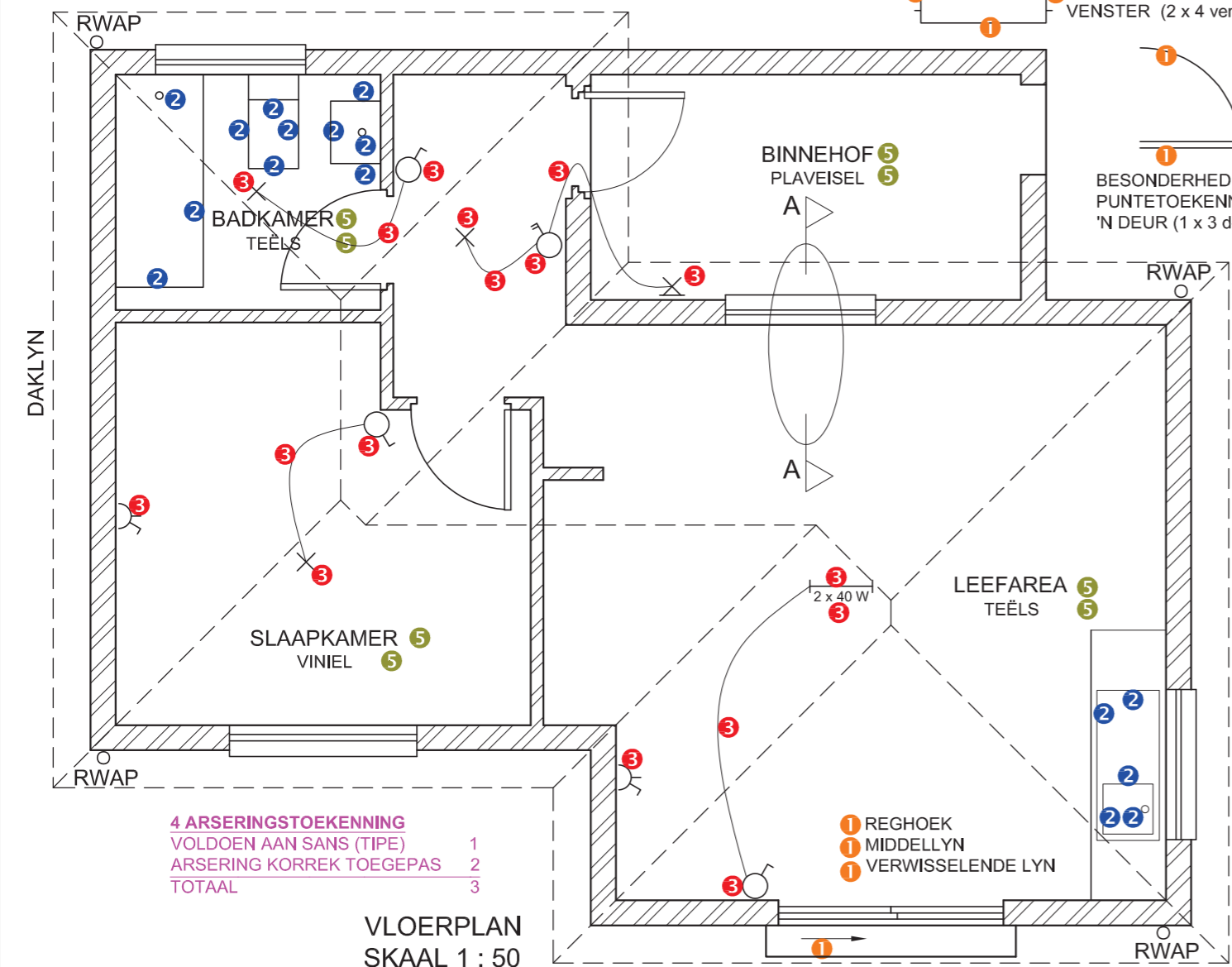

VLOERPLAN
SKAAL 1 : 50

- 4 ARSERINGSTOEKENNING**
- VOLDOEN AAN SANS (TIPE) 1
 - ARSERING KORREK TOEGEPAS 2
 - TOTAAL 3**

- 1 REGHOEK
- 1 MIDDELLYN
- 1 VERWISSELENDE LYN

BESONDERHEDE VAN DIE PUNTTOEKENNING VAN 'N VENSTER (2 x 4 vensters = 8)

BESONDERHEDE VAN DIE PUNTTOEKENNING VIR 'N DEUR (1 x 3 deure = 3)

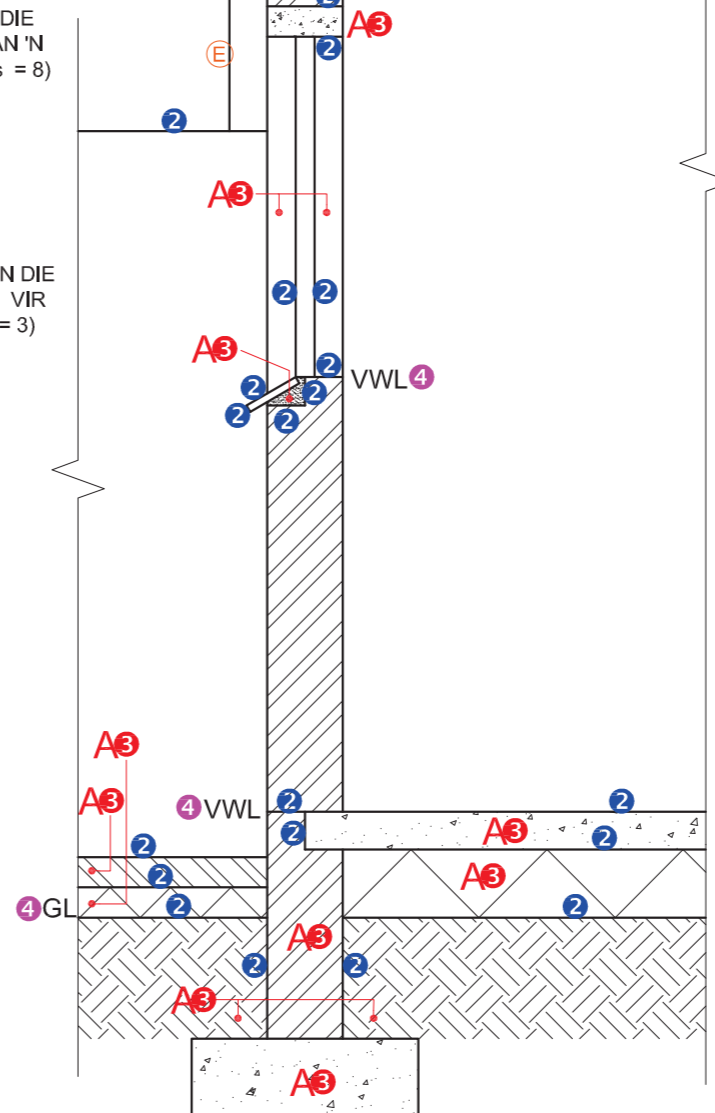

SNIT A-A
SKAAL 1 : 20

PUNTTOEKENNING VIR SNIT VAN DAK		SLEGS VIR AMPTELIKE GEBRUIK	
A		VERKEERDE SKAAL/ SKALE GEBRUIK	
B		AANSIGTE NIE GERIG NIE	
C		AANSIG(TE) GEROTEER	
D		SNIT VERKEERD WAARGENEEM	
E		VERKEERDE SKRIF	
F		SC - 1 PUNT PENALISERING AAN ELKE KANT AS DIE LYNE NIE BREEKLYNE RAAK NIE	
G			
H			
TOTAAL		TOTAAL	

ASSESSERINGSKRITERIA					
VLOERPLAN					
		MOONTLIK	BEHAAL	TEKEN	GEMODEREER
1	DEURE + VENSTERS	13			
2	TOEBEHORE	8			
3	ELEKTRIES	8 1/2			
4	ARSERING	3			
5	BYSKRIFTE	4			
SUBTOTAAL		36 1/2			
NOORDAANSIG					
1	DAK + RWAP	11 1/2			
2	MURE + TRAP + VVV	4			
3	DEUR + VENSTER	8			
4	BYSKRIFTE	1			
SUBTOTAAL		24 1/2			
GEDETAILLEERDE SNIT					
1	DAK-BESONDERHEDE	14 1/2			
2	VLOER + MUUR + VENSTER	11 1/2			
3	ARSERING	6 1/2			
4	BYSKRIFTE	1 1/2			
SUBTOTAAL		34			
TOTAAL		95			
PENALISERING (-)					
GROOTTOTAAL					
EKSAMENNOMMER					
EKSAMENNOMMER					

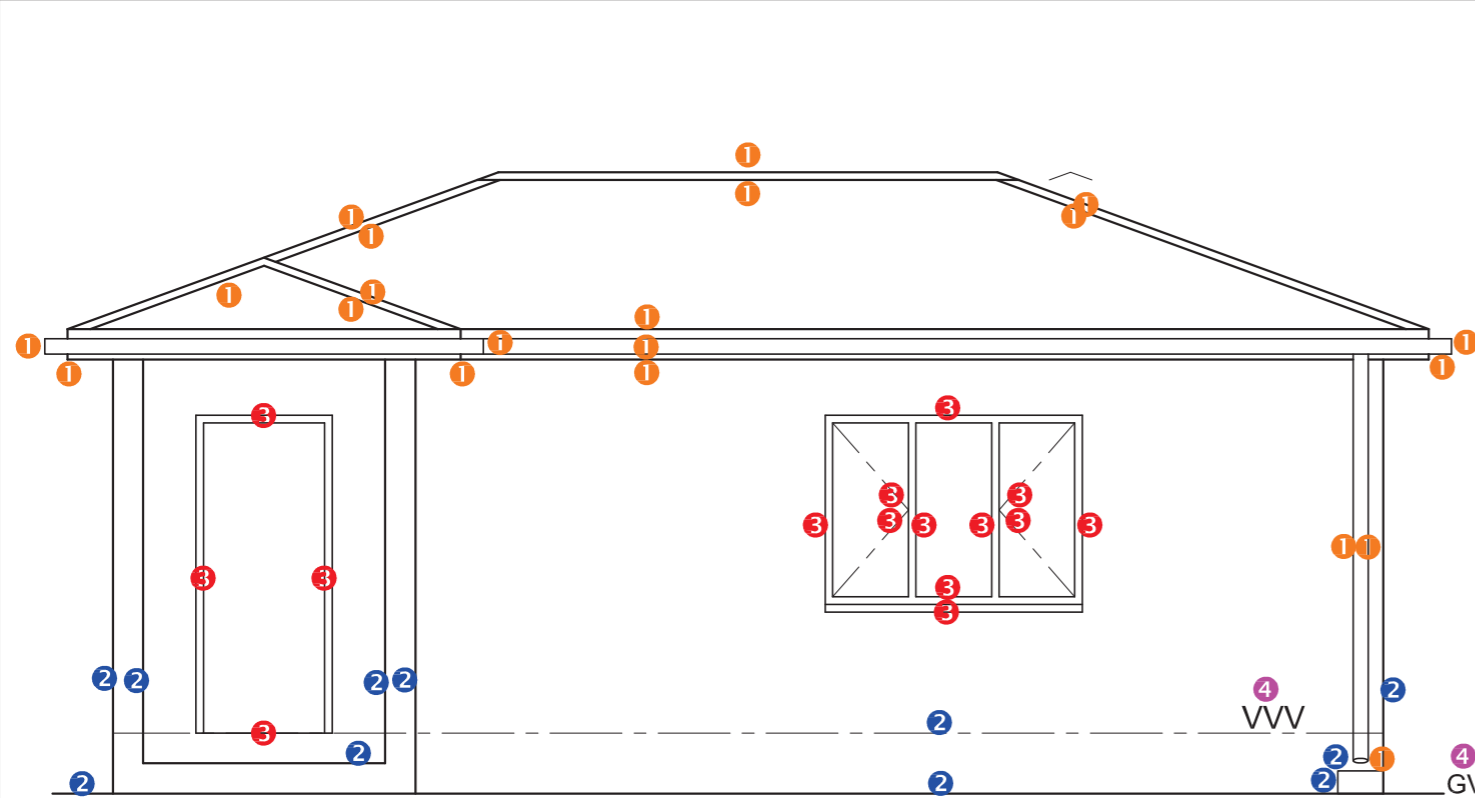

SUIDAANSIG

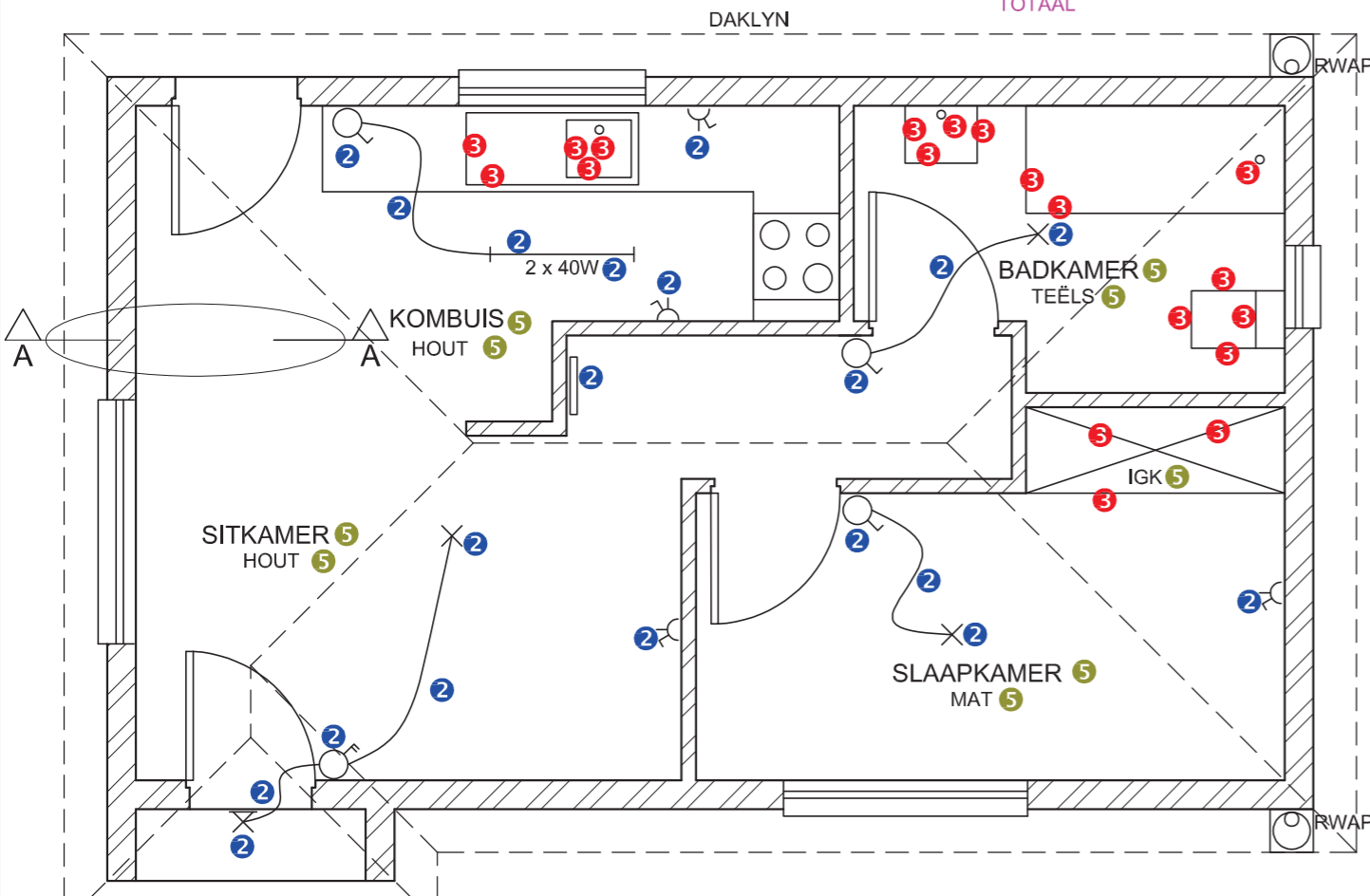

VLOERPLAN
SKAAL 1 : 50

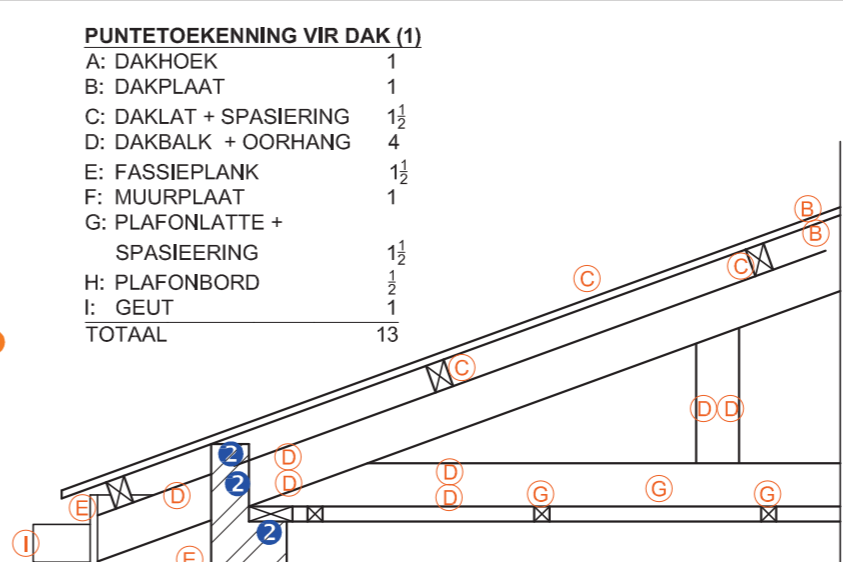

GEDETAILEERDE SNIT A-A
SKAAL 1 : 20

PUNTETOEKENNING VIR DAK (1)

A: DAKHOEK	1
B: DAKPLAAT	1
C: DAKLAT + SPASIERING	1½
D: DAKBALK + OORHANG	4
E: FASSIEPLANK	1½
F: MUURPLAAT	1
G: PLAFONLATTE + SPASIEERING	1½
H: PLAFONBORD	1½
I: GEUT	1
TOTAAL	13

4 PUNTETOEKENNING VIR HOUTARSERING
KORREK VOLGENS SANS (TIPE)
ALLE HOUT GEARSEER
TOTAAL

1	
2	
2	
1	
TOTAAL	6

4 ARSERINGSTOEKENNING
KORREK VOLGENS SANS (TIPE)
ARSERING KORREK VOLTOOI
TOTAAL

1	
2	
3	
TOTAAL	6

PUNTETOEKENNING VIR 'N VENSTER
(2 x 4 = 8)

1	
1	
1	
1	
1	
1	
1	
1	
TOTAAL	8

PUNTETOEKENNING VIR 'N DEUR
(1 x 4 = 4)

1	
1	
1	
1	
TOTAAL	4

PUNTETOEKENNING VIR SNIT VAN DAK (4.2)

A	
B	
C	
D	
E	
F	
G	
H	
I	
TOTAAL	

SLEGS VIR AMPTELIKE GEBRUIK

VERKEERDE SKAAL	
AANSIGTE NIE GERIG	
GEROTEERDE AANSIG(TE)	
SNIT VERKEERD BEKYK	
VERKEERDE LETTERWERK	
TOTAAL	

ASSESSERINGSKRITERIA

		MOONTLIK	BEHAAL	TEKEN	GEMODEREER
VLOERPLAN					
1	DEURE + VENSTERS	12			
2	ELEKTRIES	10			
3	TOEBEHORE	9½			
4	ARSERING	3			
5	BYSKRIFTE	4½			
SUBTOTAAL		39			
SUIDAANSIG					
1	DAK + RWAP	10½			
2	MURE + VVV	5½			
3	DEUR + VENSTER	7½			
4	BYSKRIFTE	1½			
SUBTOTAAL		25			
GEDETAILEERDE SNIT					
1	DAKBESONDERHEDE	13			
2	MUUR	8			
3	DEUR + KAS	4			
4	ARSERING	4			
5	BYSKRIFTE	1			
SUBTOTAAL		30			
TOTAAL		94			
PENALISERING (-)					
GROOTTOTAAL					

1. PUNTETOEKENNING VIR SNIT VAN DAK

A: DAKHELLING	1 + 1	2
B: DAKBEDEKKING		1
C: DAKNOK		1
D: DAKLATTE + SPASIES		1 1/2
E: DAKKAP + OORHANG		6
F: FASSIEPLANK + GEUT		2
G: MUURPLAAT		1
H: PLAFONLATTE + SPASIES	1	1
I: PLAFONBORD		1/2
TOTAAL		16

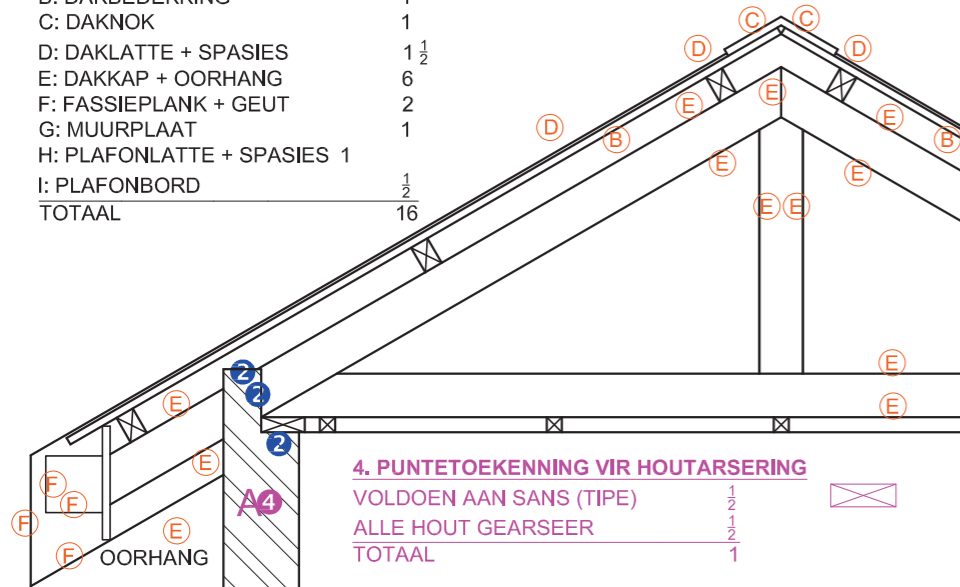

4. PUNTETOEKENNING VIR HOUTARSERING

VOLDOEN AAN SANS (TIPE)	1/2
ALLE HOUT GEARSEER	1/2
TOTAAL	1

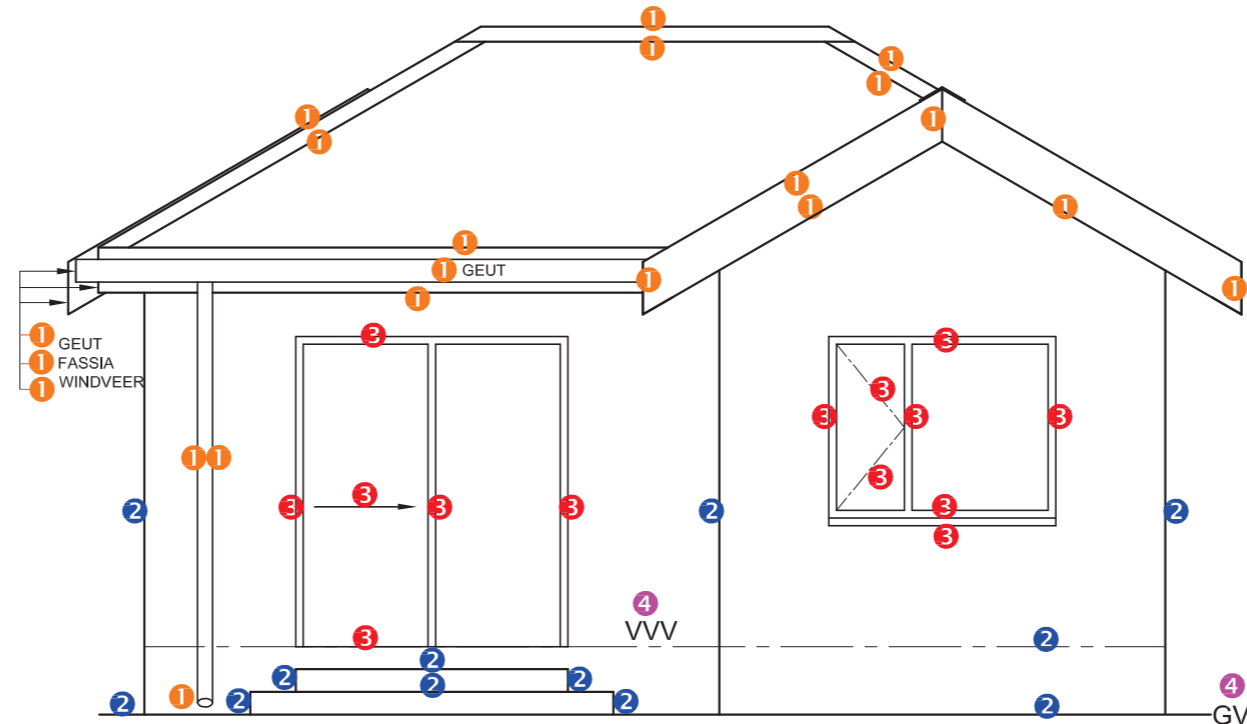

NOORDAANSIG 4

4. ARSERINGSTOEKENNING
VOLDOEN AAN SANS (TIPE) 1
ARSERING KORREK TOEGEPAS 2
TOTAAL 3

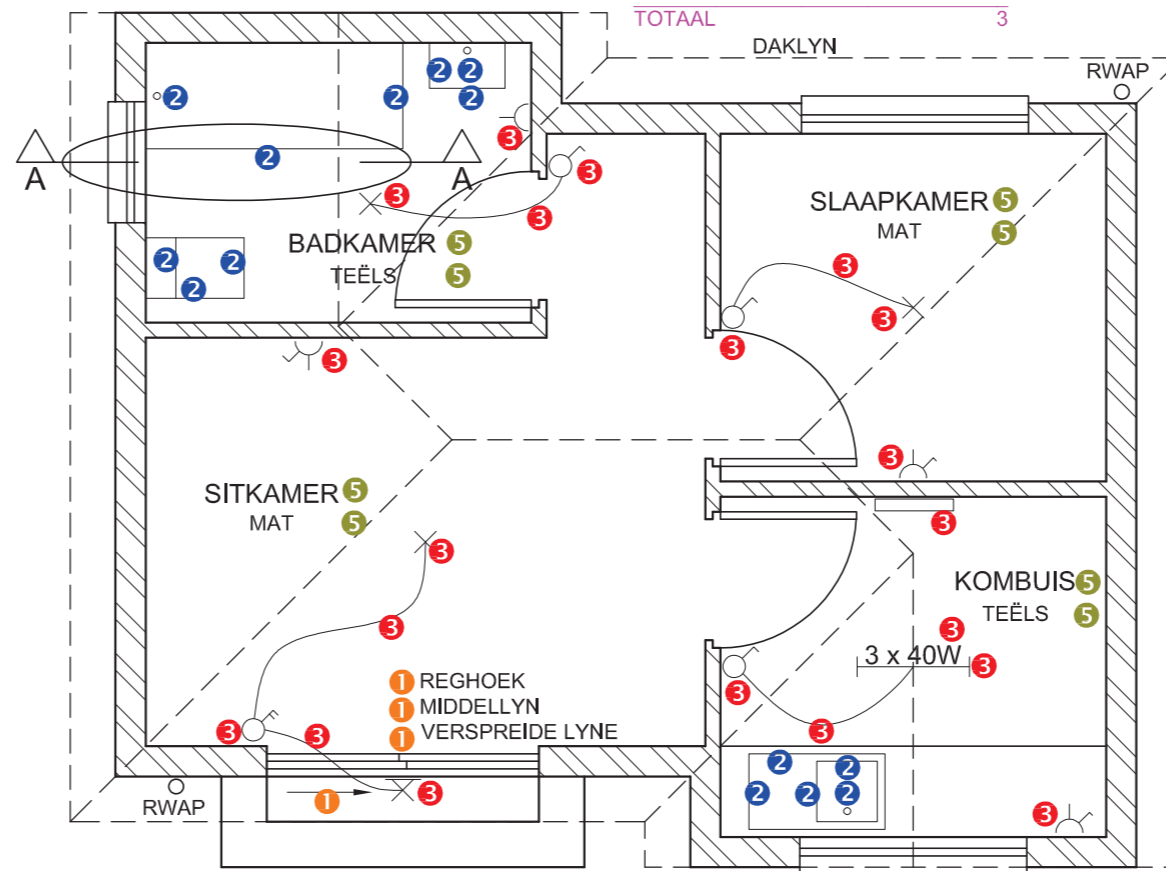

VLOERPLAN
SKAAL 1 : 50

BESONDERHEDE VAN PUNTETOEKENNING VAN 'N VENSTER (2 x 3 vensters = 6)

BESONDERHEDE VIR PUNTETOEKENNING VAN 'N DEUR (1 x 3 deure = 3)

GEDETAILEERDE SNIT A-A
SKAAL 1 : 20

1. PUNTE-TOEKENNING VIR SNIT VAN DAK	
A (2)	
B (1)	
C (1)	
D (2)	
E (6)	
F (2)	
G (1)	
H (1)	
I (1)	
TOTAAL	

SLEGS VIR AMPTELIKE GEBRUIK	
VERKEERDE SKAAL(E) GEBRUIK	
AANSIGTE NIE GERIG NIE	
AANSIG(TE) GEROTEER	
SNIT VERKEERD WAARGENEEM	
VERKEERDE SKRIF	
TOTAAL	

ASSESSERINGSKRITERIA

VLOERPLAN

		MOONTLIK	BEHAAL	TEKEN	MODEREER
1	DEURE + VENSTERS	11			
2	TOEBEHORE	7			
3	ELEKTRIES	10			
4	ARSERING	3			
5	BYSKRIFTE	4			
SUBTOTAAL		35			

NOORDAANSIG

1	DAK + RWAP	10 1/2			
2	MURE + TRAPPE + VVV	6			
3	DEUR + VENSTER	7			
4	BYSKRIFTE	1 1/2			
SUBTOTAAL		25			

GEDETAILEERDE SNIT

1	DAKBESONDERHEDE	16			
2	FONDASIE + MUUR + VENSTER	10			
3	BAD	1			
4	ARSERING	5 1/2			
5	BYSKRIFTE	1 1/2			
SUBTOTAAL		34			
TOTAAL		94			
PENALISERING (-)					
GROOTTOTAAL					

PUNTTOEKENNING VIR DAK (1)

- A: DAKHELLING 1
- B: DAKPLAAT 1
- C: DAKLAT + SPASIEERING 2
- D: DAKKAP + OORHANG 5
- E: FASSIEPLANK + GEUT 2
- F: WINDVEER 1
- G: MUURPLAAT 1
- H: PLAFONLAT+ SPASIEERING 1
- I: PLAFONBORD 1
- TOTAAL 15**

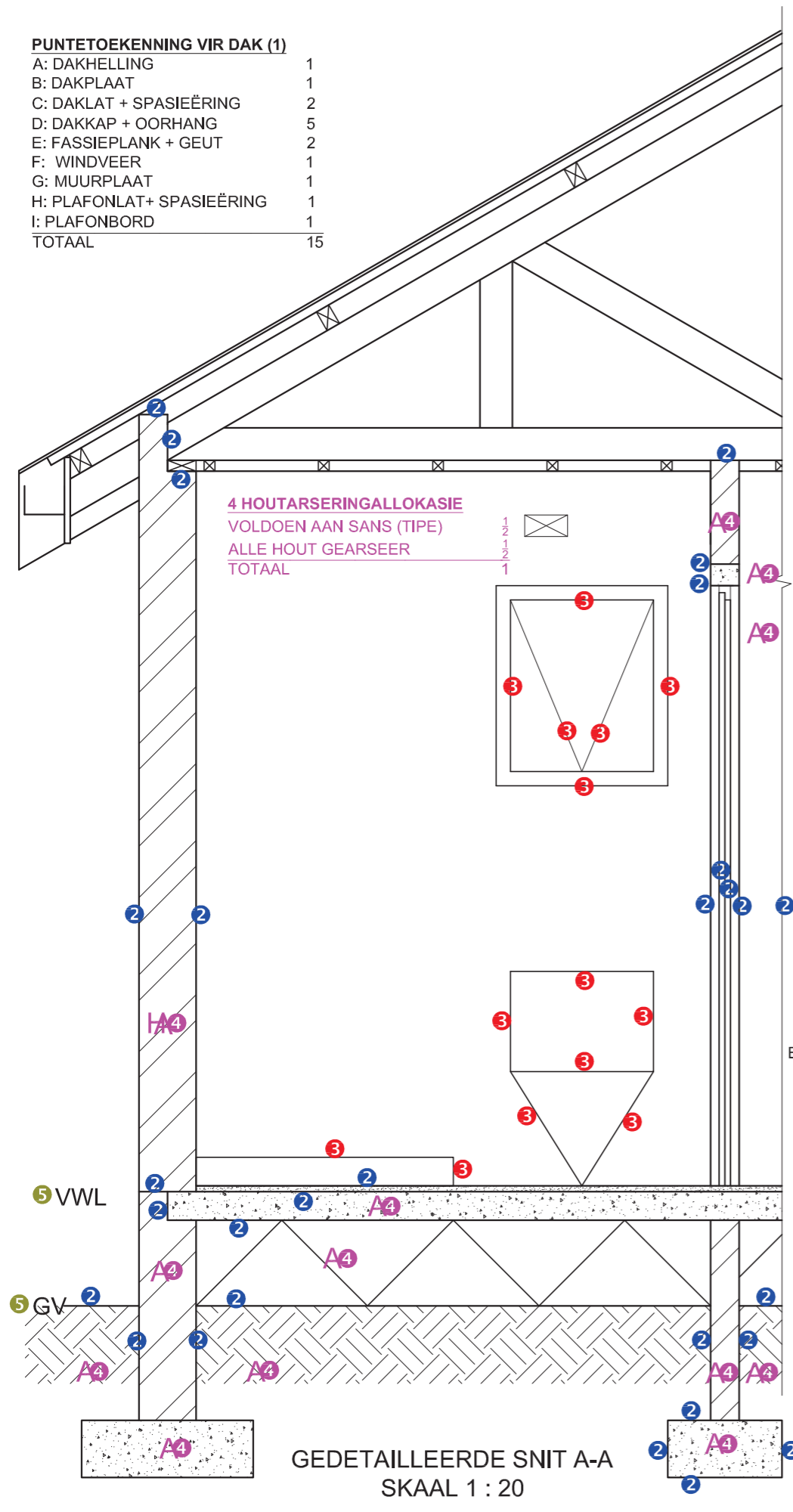

GEDETAILLEERDE SNIT A-A
SKAAL 1 : 20

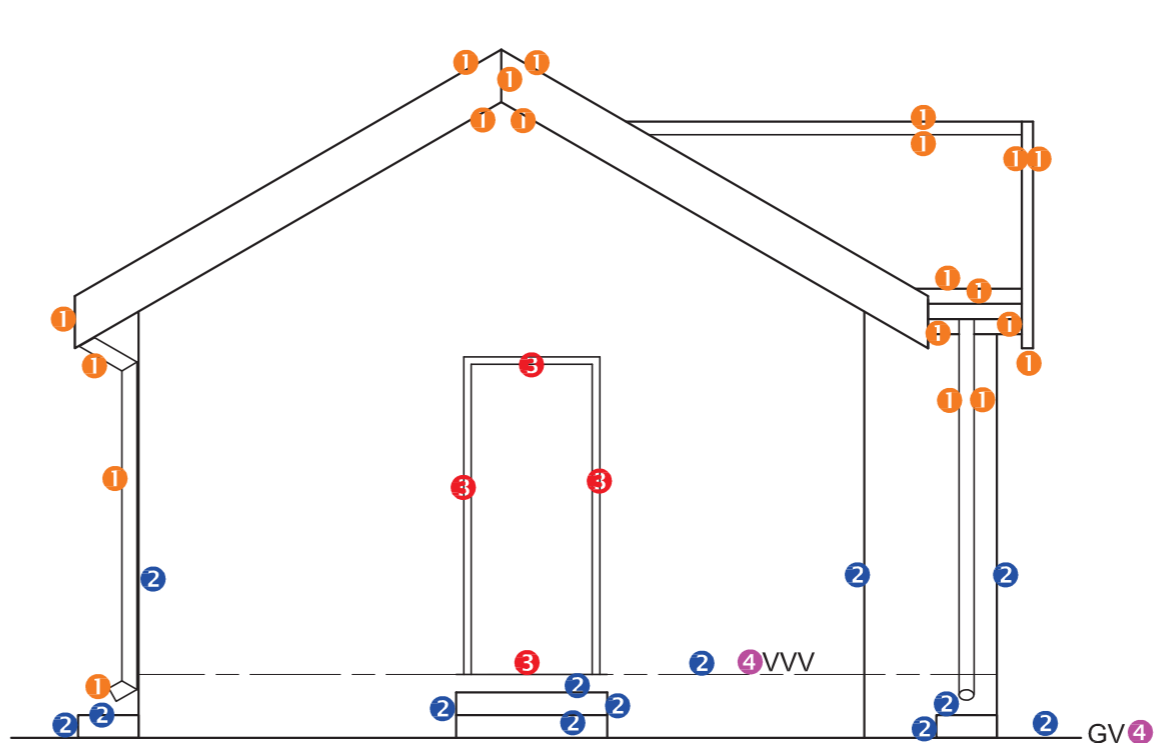

WESAANSIG 4 4

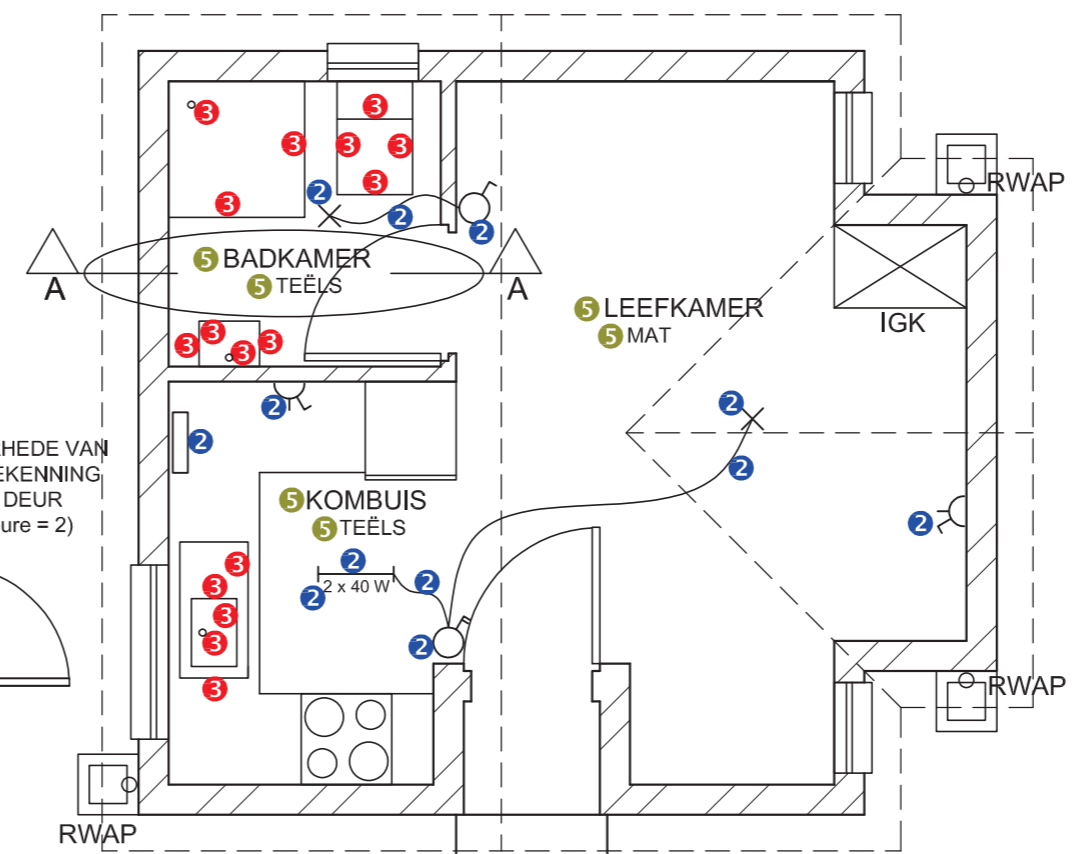

VLOERPLAN
SKAAL 1 : 50

1. PUNTE-TOEKENNING VIR SNIT VAN DAK		SLEGS VIR AMPTELIKE GEBRUIK	
A (1)		VERKEERDE SKAAL/ SKALE GEBRUIK	
B (1)		AANSIGTE NIE GERIG NIE	
C (2)		AANSIG(TE) GEROTEER	
D (5)		SNIT VERKEERD WAARGENEEM	
E (2)		VERKEERDE SKRIF	
F (1)			
G (1)			
H (1)			
I (1)			
TOTAAL		TOTAAL	

ASSESSERINGSKRITERIA					
VLOERPLAN					
		MOONTLIK	BEHAAL	TEKEN	MODEREER
1	DEURE + VENSTERS	10			
2	ELEKTRIES	6			
3	TOEBEHORE	8			
4	ARSERING	3			
5	BYSKRIFTE	3			
SUBTOTAAL		30			
WESAANSIG					
1	DAK + RWAP	10			
2	MURE + VVV	6 1/2			
3	DEUR	2			
4	BYSKRIFTE	1 1/2			
SUBTOTAAL		20			
GEDETAILLEERDE SNIT					
1	DAKBESONDERHEDE	15			
2	FONDASIE + MUUR + DEUR	14 1/2			
3	WK + STORT + VENSTER	7			
4	ARSERING	7 1/2			
5	BYSKRIFTE	1			
SUBTOTAAL		45			
TOTAAL		95			
PENALISERING(-)					
GROOTTOTAAL					

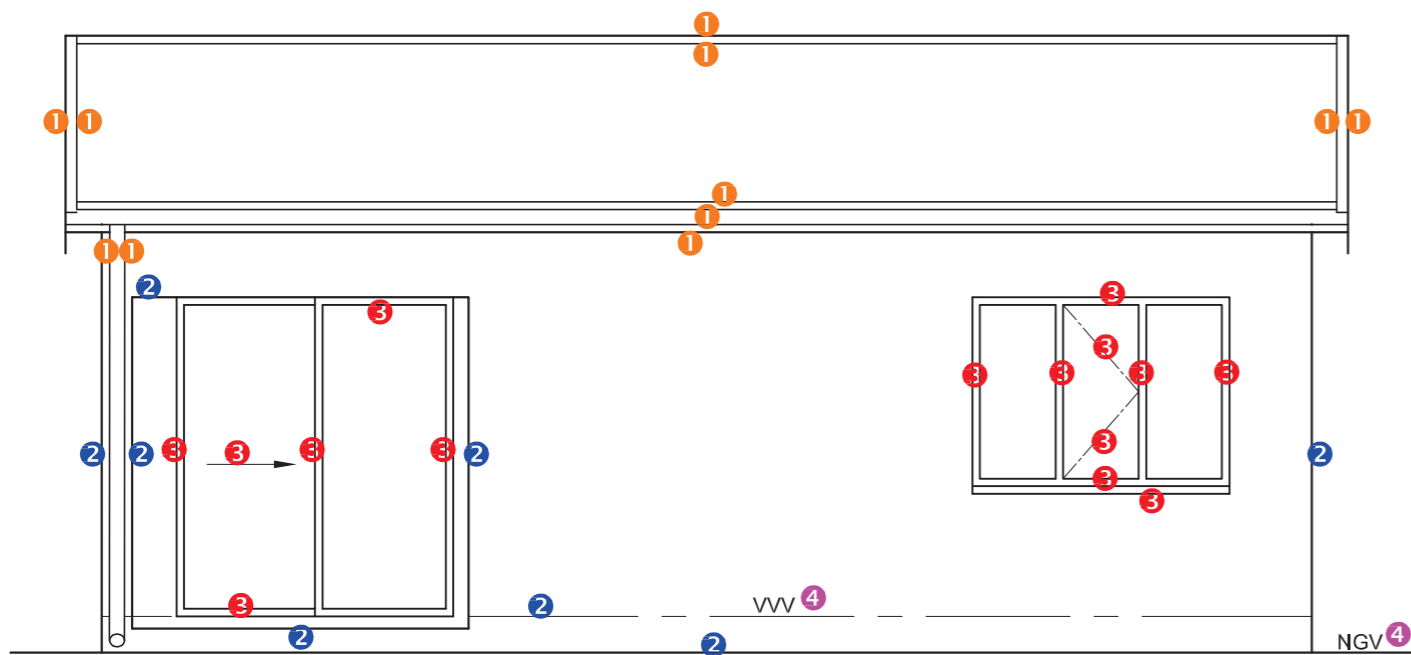

WESAANSIG 4

PUNTTOEKENNING VIR DAK (1)

A: DAKHELLING	1
B: DAKPLAAT	1
C: DAKLAT + DAKLATSPASIERING	1
D: DAKKAP	3
E: FASSIEPLANK	1
F: GEUT	1
G: WINDVEER	1
H: MUURPLAAT	1
I: PLAFONLATTE + SPASIERING	1
J: PLAFONBORD	1
TOTAAL	12

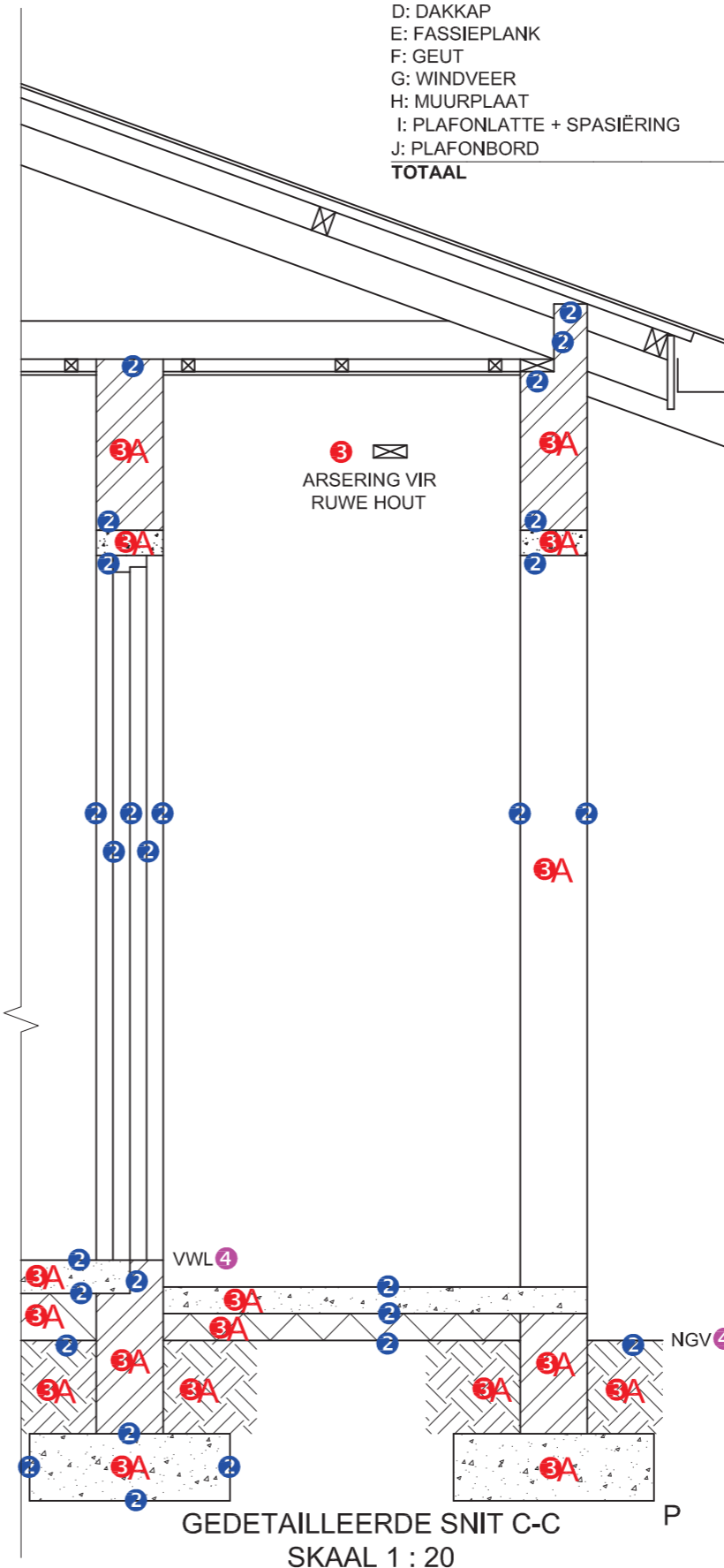

GEDETAILEERDE SNIT C-C
SKAAL 1 : 20

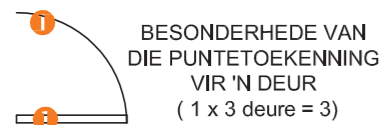

BESONDERHEDE VAN DIE PUNTTOEKENNING VIR 'N DEUR (1 x 3 deure = 3)

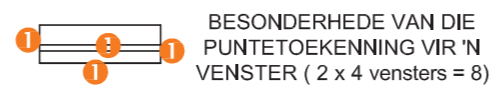

BESONDERHEDE VAN DIE PUNTTOEKENNING VIR 'N VENSTER (2 x 4 vensters = 8)

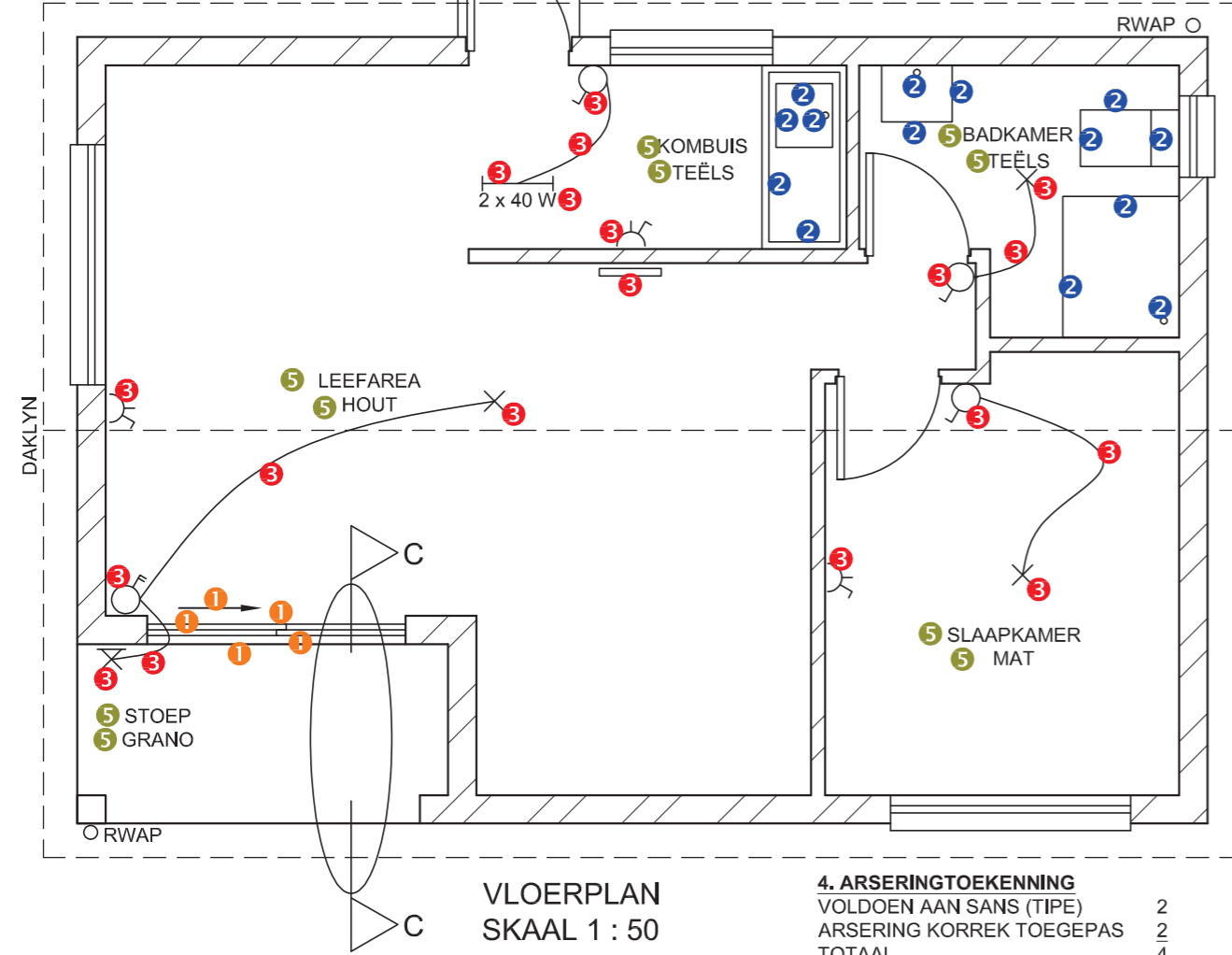

VLOERPLAN
SKAAL 1 : 50

4. ARSERINGTOEKENNING

VOLDOEN AAN SANS (TIPE)	2
ARSERING KORREK TOEGEPAS	2
TOTAAL	4

ASSESSERINGSKRITERIA					
VLOERPLAN					
		MOONTLIK	BEHAAL	TEKEN	MODEREER
1	DEURE + VENSTERS	13 1/2			
2	TOEBEHORE	7			
3	ELEKTRIES	9 1/2			
4	ARSERING	4			
5	BYSKRIFTE	5			
SUBTOTAAL		39			
WESAANSIG					
1	DAK + RWAP	5 1/2			
2	MURE + VWV + TRAP	4			
3	DEUR + VENSTER	7 1/2			
4	BYSKRIFTE	1 1/2			
SUBTOTAAL		18 1/2			
GEDETAILEERDE SNIT					
1	DAK	12			
2	FONDASIE + MUUR + BLAD + DEUR + LATEI	13 1/2			
3	ARSERING	9			
4	BYSKRIFTE	1			
SUBTOTAAL		35 1/2			
TOTAAL		93			
PENALISERING (-)					
GROOTTOTAAL					

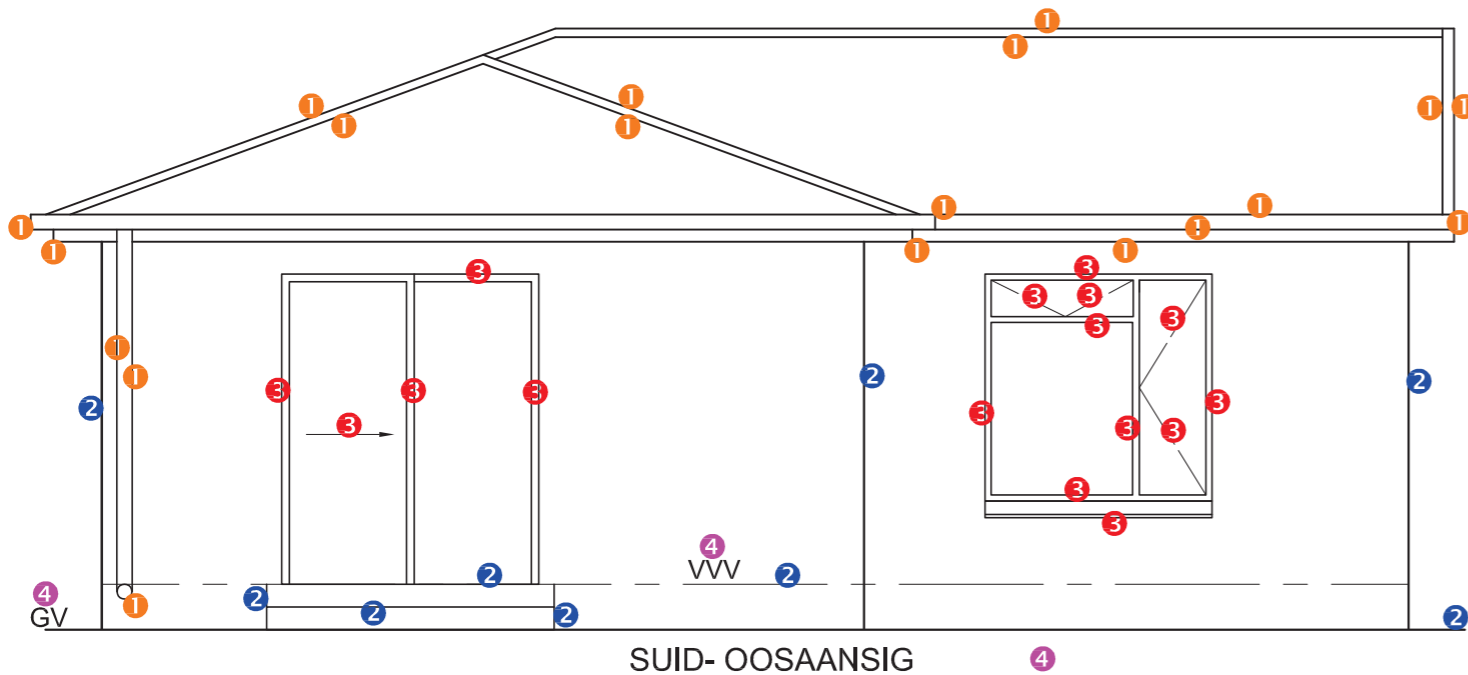

SUID- OOSAANSIG

1. PUNTETOEKENNING VIR DAK

- A: DAKHELLING 1
- B: DAKPLAAT 1
- C: DAKLAT + SPASIEERING 2
- D: DAKKAP 3
- E: FASSIEPLANK + GEUT 2
- F: WINDVEER 1
- G: MUURPLAAT 1
- H: PLAFONLATTE + SPASIEERING 1
- I: PLAFONBORD 1
- TOTAAL 13**

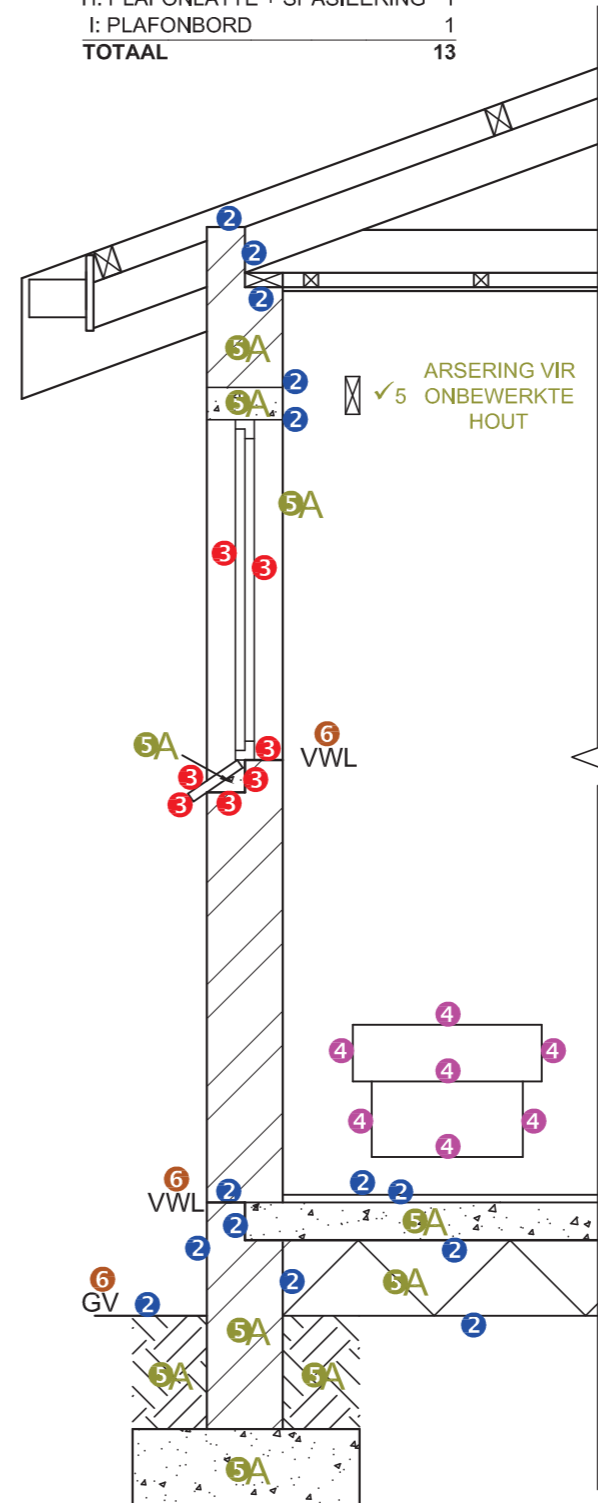

SNIT A - A
SKAAL 1 : 20

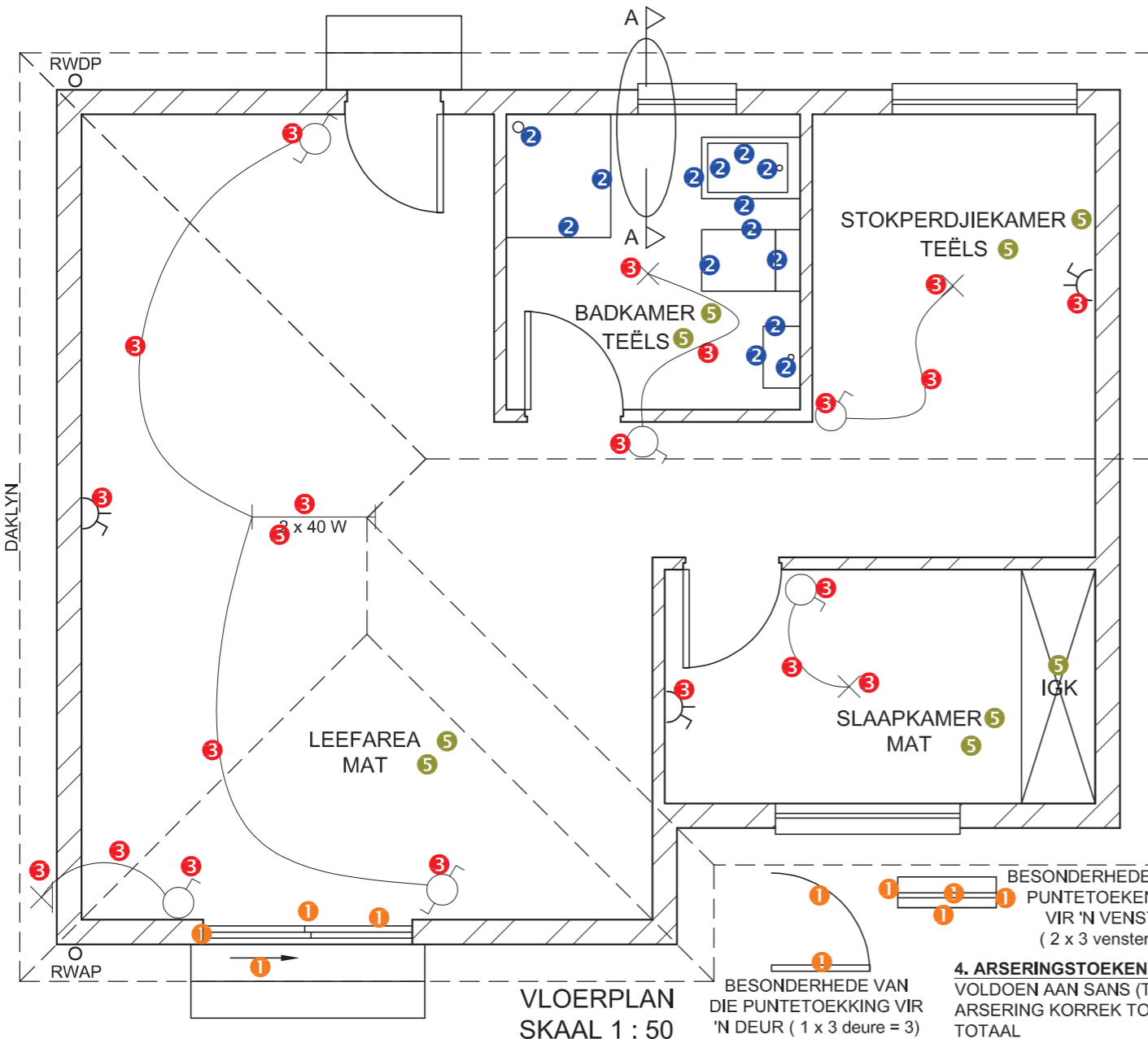

VLOERPLAN
SKAAL 1 : 50

- 4. ARSERINGSTOEKENNING**
VOLDOEN AAN SANS (TIPE)
ARSERING KORREK TOEGEPAS
TOTAAL

2
2
4

1. PUNTE-TOEKENNING VIR SNIT VAN DAK		SLEGS VIR AMPTELIKE GEBRUIK	
A (1)		VERKEERDE SKAAL/ SKALE GEBRUIK	
B (1)		AANSIGTE NIE GERIG NIE	
C (2)		AANSIG(TE) GEROTEER	
D (3)		SNIT VERKEERD WAARGENEEM	
E (2)		VERKEERDE SKRIF	
F (1)			
G (1)			
H (1)			
I (1)			
TOTAAL		TOTAAL	

ASSESSERINGSKRITERIA					
VLOERPLAN					
		MOONTLIK	BEHAAL	TEKEN	MODEREER
1	DEURE + VENSTERS	11			
2	TOEBEHORE	7			
3	ELEKTRIES	10 1/2			
4	ARSERING	4			
5	BYSKRIFTE	4 1/2			
SUBTOTAL		37			
SUIDOOS-AANSIG					
1	DAK + RWAP	9 1/2			
2	MURE + VVW + TRAPPE	4 1/2			
3	DEUR + VENSTER	8			
4	BYSKRIFTE	1 1/2			
SUBTOTAL		23 1/2			
GEDETAILEERDE SNIT					
1	DAKBESONDERHEDE	13			
2	FONDASIE + MUUR + BLAD	7			
3	VENSTER + BANK	3 1/2			
4	TOEBEHORE	3 1/2			
5	ARSERING	6			
6	BYSKRIFTE	1 1/2			
SUBTOTAL		34 1/2			
TOTAAL		95			
PENALISERING (-)					
GROOTTOTAAL					
EKSAMENNOMMER					
EKSAMENNOMMER					

PUNTE TOEKENNING VIR DAK (1)

A: DAKHELLING	1
B: DAKPLAAT	1
C: DAKLAT	1
D: DAKLATSPASIEERING	1/2
E: DAKKAP + OORHANG	3
F: FASSIEPLANK	1
G: MUURPLAAT	1
H: PLAFONLATTE	1
I: PLAFONBORD	1/2
J: GEUT	1
TOTAAL	11

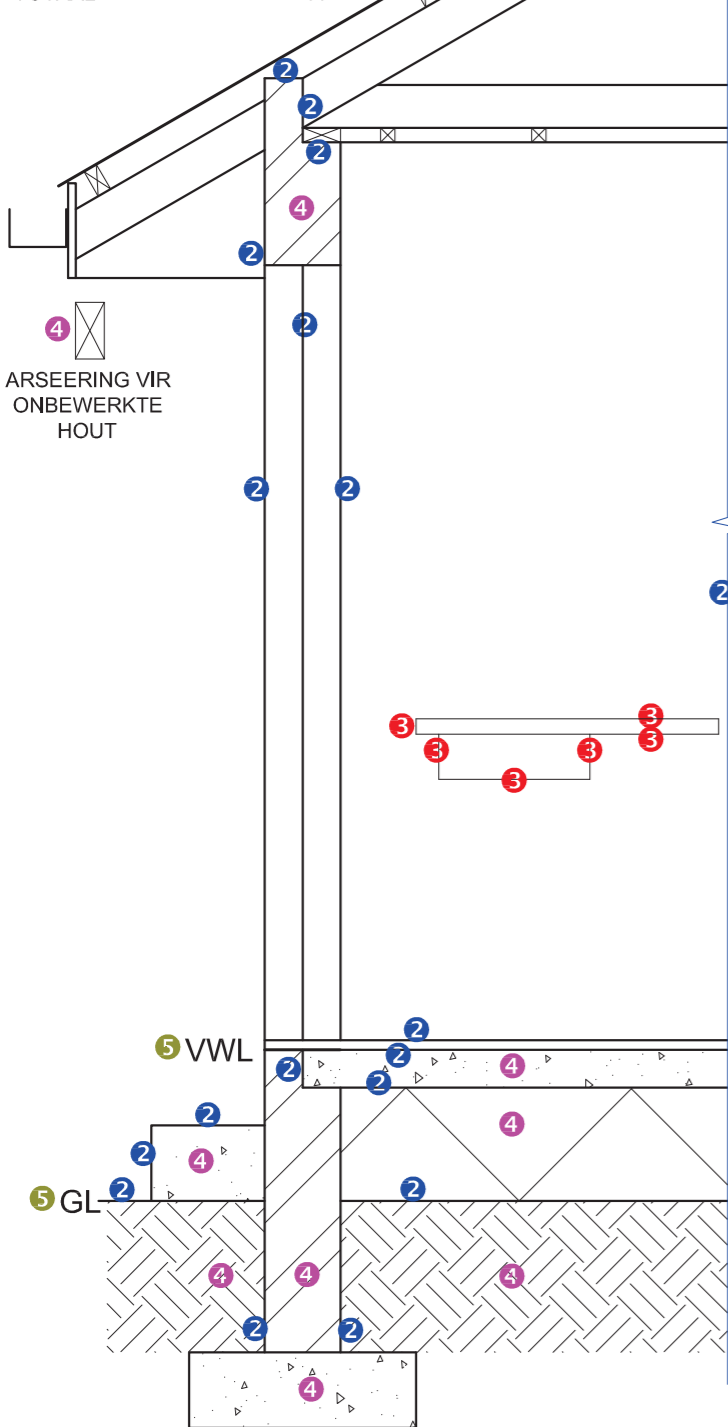

GEDETAILLEERDE SNIT A-A
SKAAL 1 : 20

BESONDERHEDE VIR PUNTE-TOEKENNING VIR 'N VENSTER (2 x 3) + 6 = 12

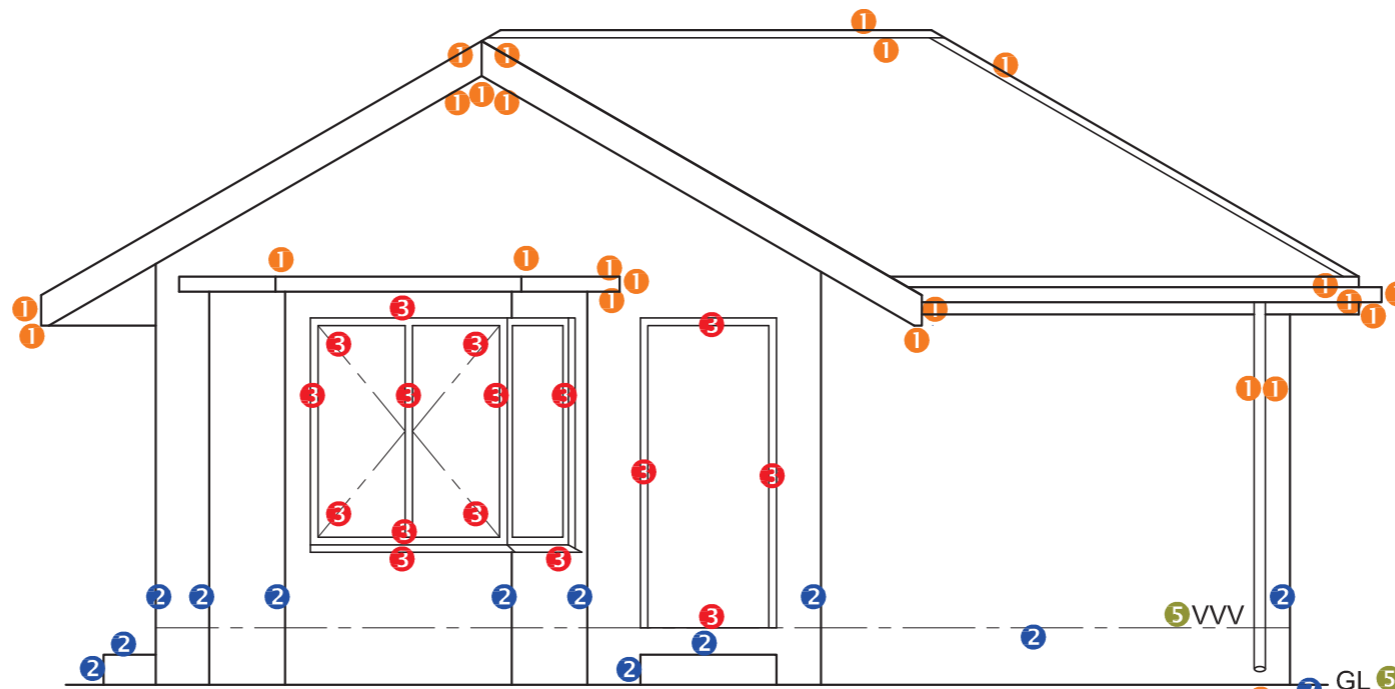

WES-AANSIG 5

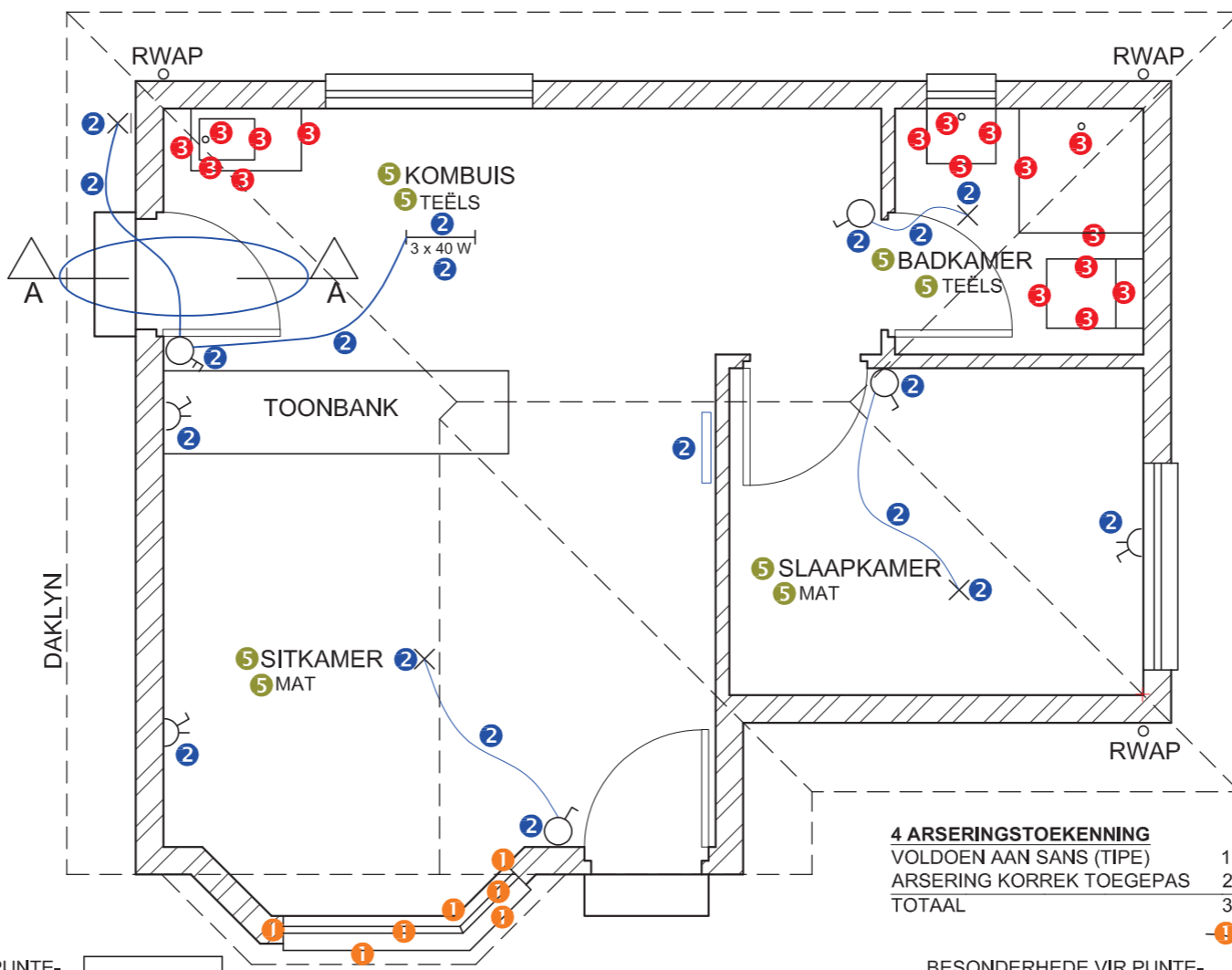

VLOERPLAN
SKAAL 1 : 50

4 ARSERINGSTOEKENNING
VOLDOEN AAN SANS (TIPE) 1
ARSERING KORREK TOEGEPAS 2
TOTAAL 3

BESONDERHEDE VIR PUNTE-TOEKENNING VIR DEUR (1 x 4 deure = 4)

SLEGS VIR AMPTELIKE GEBRUIK

VERKEERDE SKAAL		
AANSIGTE NIE GERIG NIE		
AANSIG(TE) GEROTEER		
SNIT VERKEERD WAARGENEEM		
VERKEERDE SKRIF		
TOTAAL (-)		

PUNTETOEKENNING VIR SNIT VAN DAK

A	B	C	D	E	F	G	H	I	J

ASSESSERINGSKRITERIA

VLOERPLAN

	MOONTLIK	BEHAAL	PAR	MODEREER
1 DEURE + VENSTERS	13 1/2			
2 ELEKTRIES	9 1/2			
3 TOEBEHORE	8 1/2			
4 ARSERING	3			
5 BYSKRIFTE	4			
SUBTOTAAL	38 1/2			

WES-AANSIG

1 DAK + RWAP	12			
2 MURE + VVV	6 1/2			
3 DEUR + VENSTER	8			
4 BYSKRIFTE	1 1/2			
SUBTOTAAL	28			

GEDETAILLEERDE SNIT

1 DAKBESONDERHEDE	11			
2 FONDASIE + MUUR + DEUR	9			
3 OPWASBAK	3			
4 ARSERING	4 1/2			
5 BYSKRIFTE	1			
SUBTOTAAL	28 1/2			
TOTAAL	95			
PENALISERING (-)				
GROOTTOTAAL				

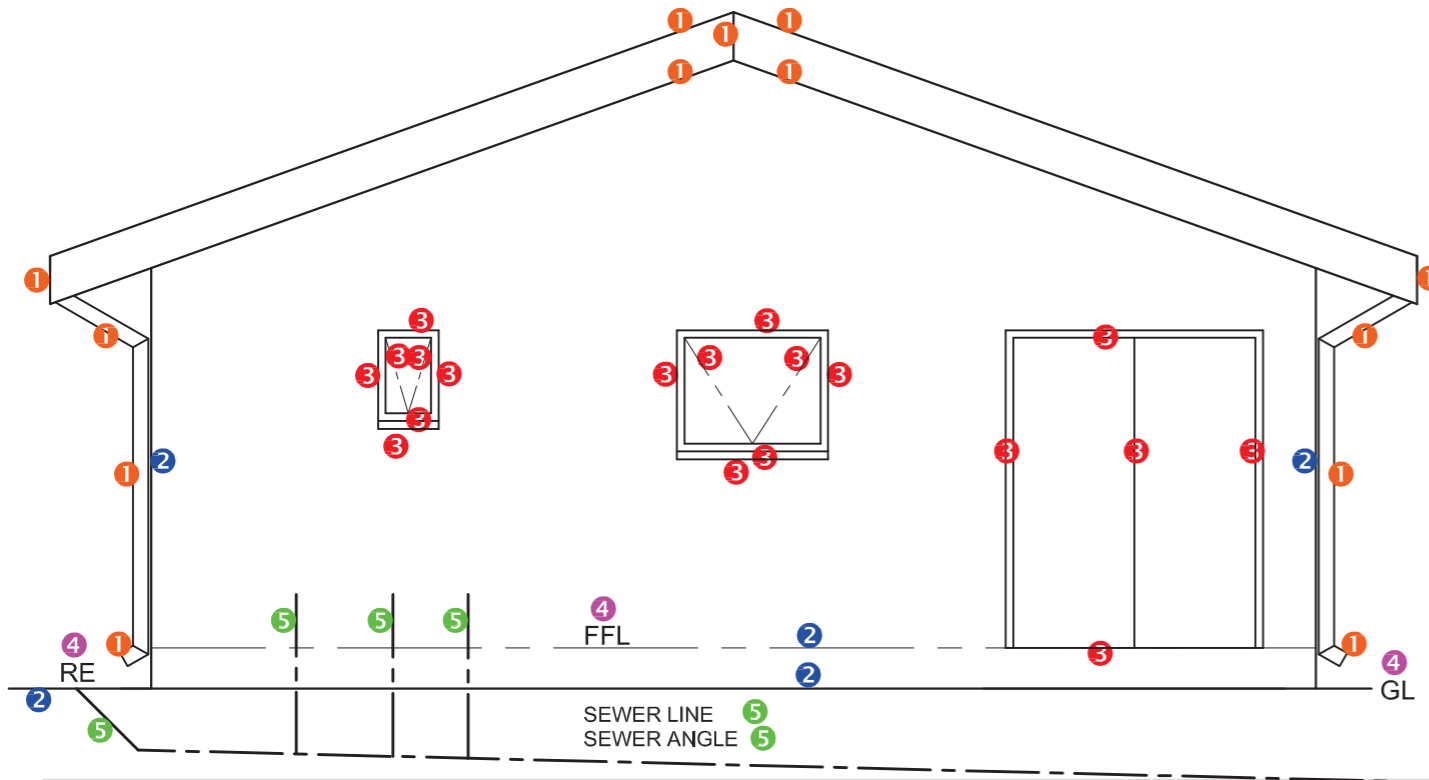

EAST ELEVATION 4

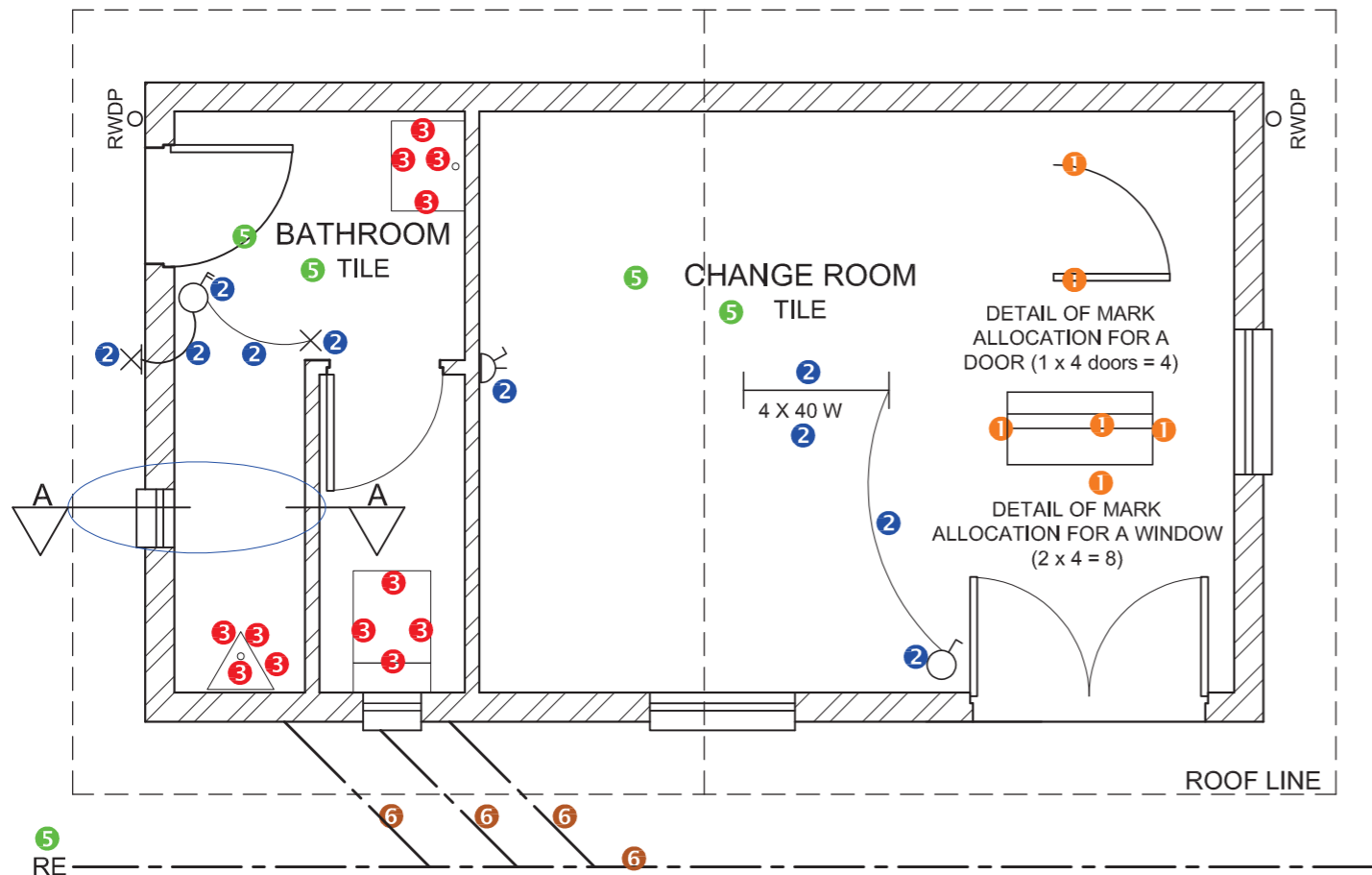

FLOOR PLAN
SCALE 1 : 50

4 HATCHING ALLOCATION
SANS COMPLIANT (TYPE) 1
HATCHING CORRECTLY APPLIED 2
TOTAL 3

MARK ALLOCATION FOR ROOF (1)

A: ROOF ANGLE	1
B: ROOF SHEET	1
C: PURLIN	1
D: PURLIN SPACING	1
E: TRUSS	3
F: FASCIA BOARD	1
G: WALL PLATE	1
H: BRANDING	1
I: CEILING BOARD	1
J: GUTTER	1
K: BARGE BOARD	1
TOTAL	13

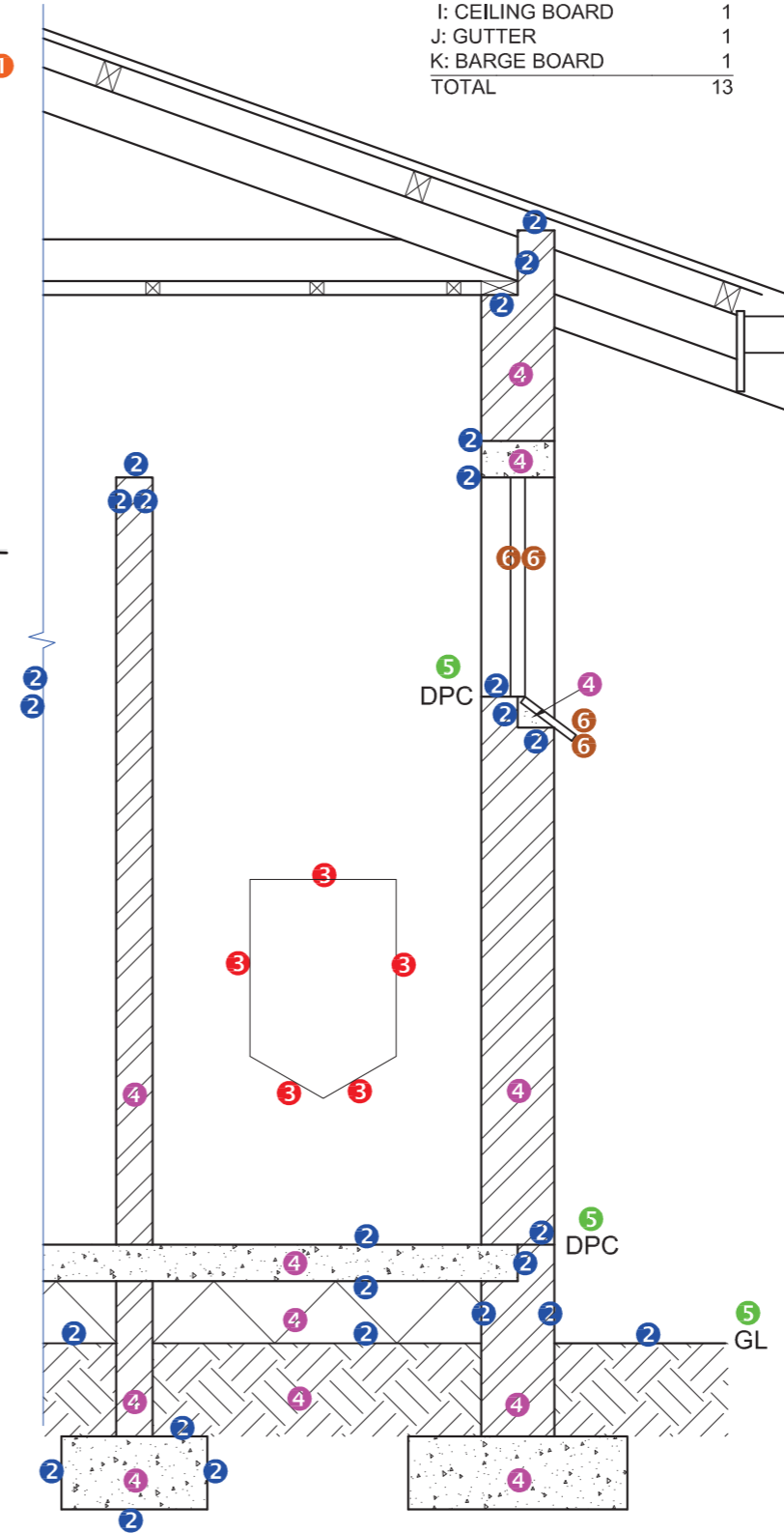

DETAILED SECTION A-A
SCALE 1 : 20

FOR OFFICIAL USE ONLY

INCORRECT SCALE(S) USED		
NON-ALIGNMENT OF VIEWS		
VIEW(S) ROTATED		
SECTION VIEWED INCORRECTLY		
INCORRECT LETTERING		
TOTAL PENALTIES (-)		

MARK ALLOCATION FOR ROOF SECTION (4.2)

A	B	C	D	E	F	G	H	I	J	K

ASSESSMENT CRITERIA

FLOOR PLAN

	POSSIBLE	OBTAINED	SIGN	MODERATED
1	DOORS + WINDOWS	12		
2	ELECTRICAL	5		
3	FIXTURES	6		
4	HATCHING	3		
5	LABELS	2 1/2		
6	PLUMBING	2		
SUBTOTAL		30 1/2		

EAST ELEVATION

1	ROOF + RWDP	6 1/2		
2	WALLS + FFL	2 1/2		
3	DOOR + WINDOW	9 1/2		
4	LABELS	2		
5	PLUMBING	3		
SUBTOTAL		23 1/2		

DETAILED SECTION

1	ROOF DETAIL + RWDP	13		
2	FOUNDATION + WALL + SLAB	13		
3	URINAL	2 1/2		
4	HATCHING	6		
5	LABELS	1 1/2		
6	WINDOW + SILL	2		
SUBTOTAL		38		
TOTAL		92		

TOTAL PENALTIES (-)

GRAND TOTAL

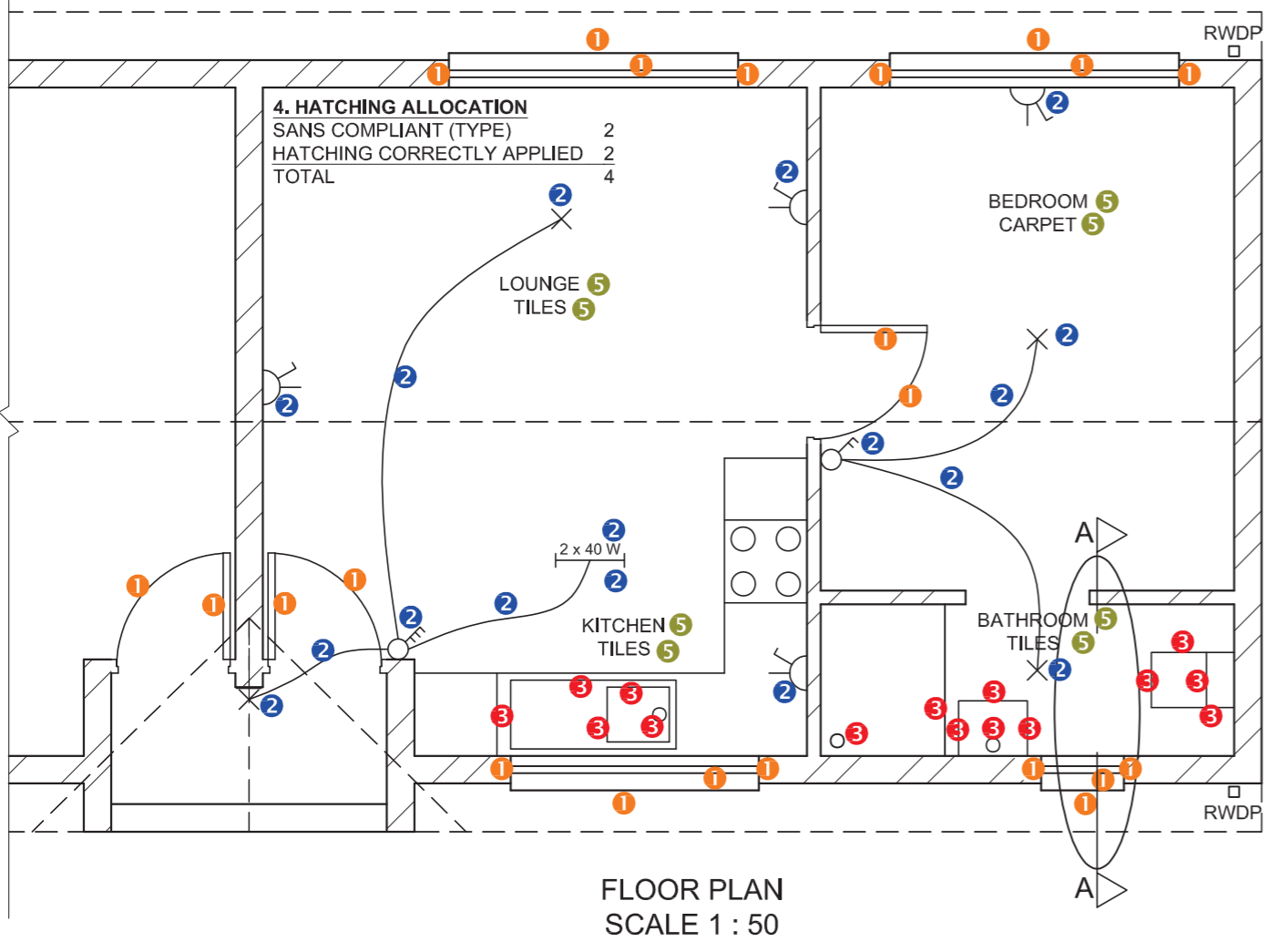
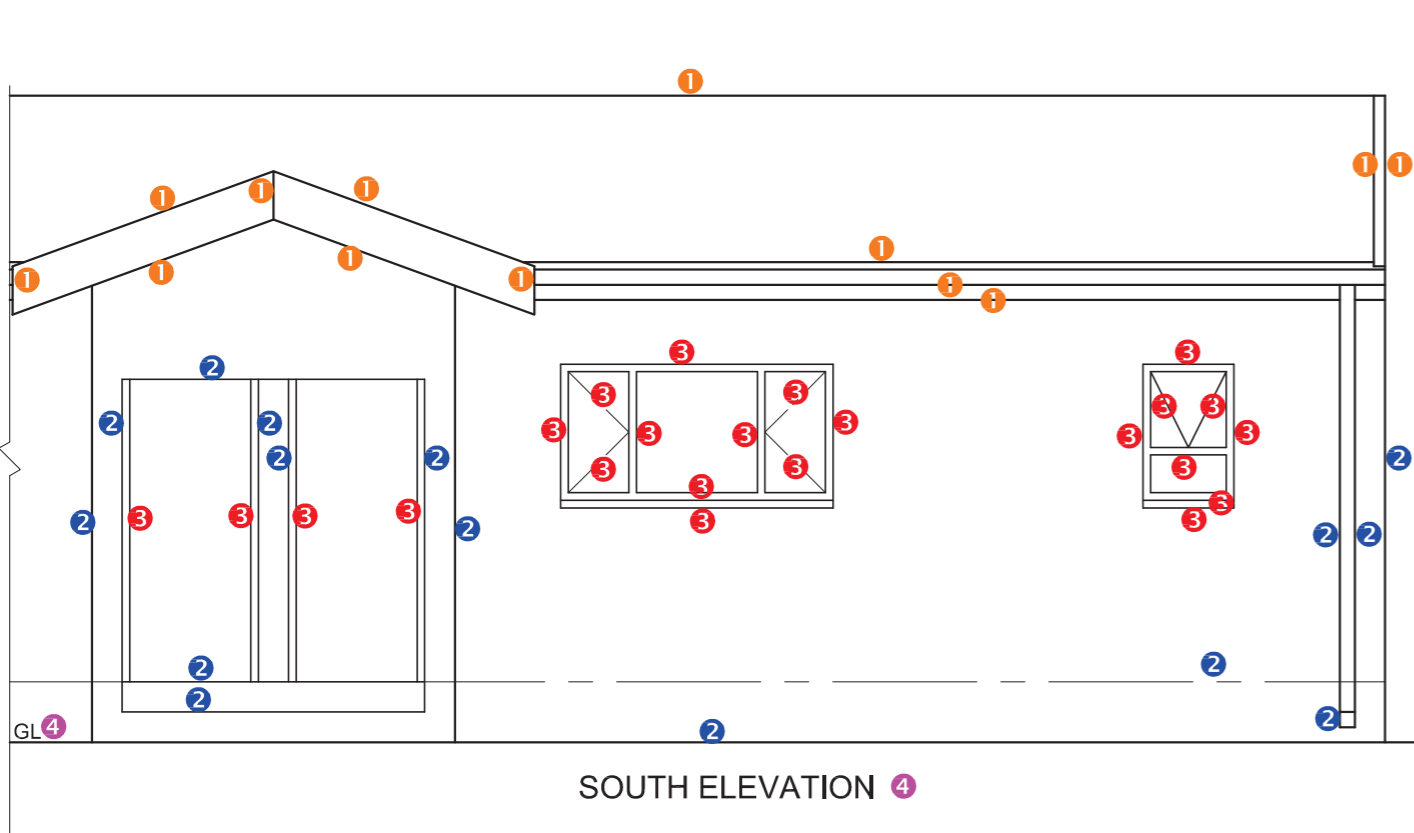

4. HATCHING ALLOCATION

SANS COMPLIANT (TYPE)	2
HATCHING CORRECTLY APPLIED	2
TOTAL	4

1. MARK ALLOCATION FOR SECTION OF ROOF

A. ROOF ANGLE	1
B. ROOF SHEET	1
C. PURLIN + SPACING	2
D. TRUSS	3
E. FASCIA BOARD	1
F. WALL PLATE	1
G. BRANDING	1
H. CEILING BOARD	1
I. GUTTER + RWDP	3
TOTAL	14

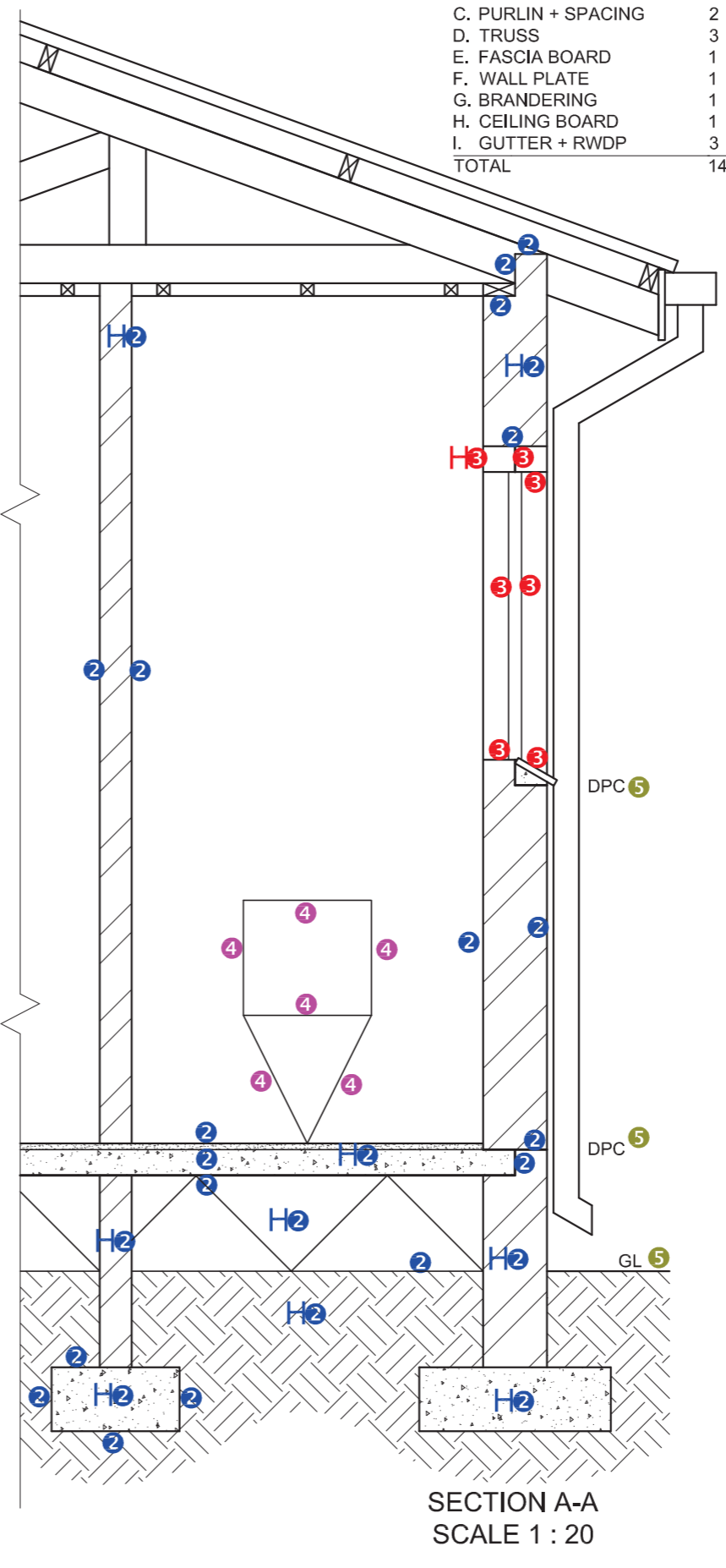

1. MARK ALLOCATION FOR SECTION OF ROOF

A (1)	
B (1)	
C (2)	
D (3)	
E (1)	
F (1)	
G (1)	
H (1)	
I (3)	
TOTAL	

FOR OFFICIAL USE ONLY

INCORRECT SCALE	
INCORRECT POSITIONING OF VIEWS	
ROTATED VIEWS	
PRINTED CAPITAL LETTERS	
TOTAL	

ASSESSMENT CRITERIA

FLOOR PLAN			
1	DOORS + WINDOWS	11	
2	ELECTRICAL	8 1/2	
3	FIXTURES	7 1/2	
4	HATCHING	4	
5	LABELS	4	
SUBTOTAL		35	
SOUTH ELEVATION			
1	ROOF	6 1/2	
2	WALLS + RWDP + FFL + GUTTER	7 1/2	
3	DOORS + WINDOWS	11 1/2	
4	LABELS	1	
SUBTOTAL		26 1/2	
DETAILED SECTION			
1	ROOF	14	
2	FOUNDATIONS + WALLS + SLAB	13 1/2	
3	WINDOW + LINTELS	3 1/2	
4	FIXTURE	3	
5	LABELS	1 1/2	
SUBTOTAL		35 1/2	
TOTAL		97	
PENALTIES (-)			
GRAND TOTAL			
EXAMINATION NUMBER			
EXAMINATION NUMBER			6

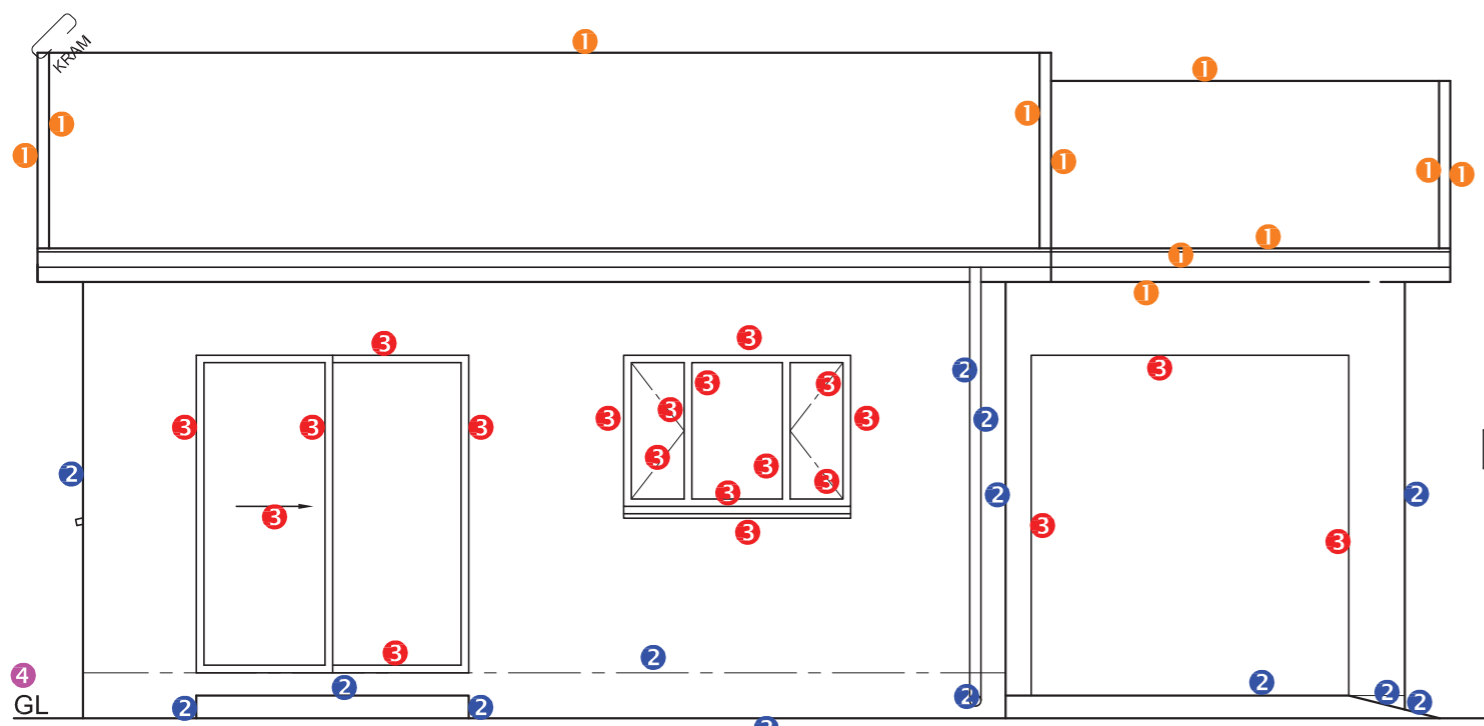

SUIDAANSIG

1. PUNTETOEKENNING VIR SNIT VAN DAK

A. DAKHELLING	1
B. DAKBEDEKKING	1
C. DAKLATTE	1
D. DAKKAP	2
E. FASSIEPLANK	1
F. MUURPLAAT	1
G. PLAFONLATTE + SPASIERING	1
H. PLAFONBORD	1
I. WINDVEER	2
TOTAL	11

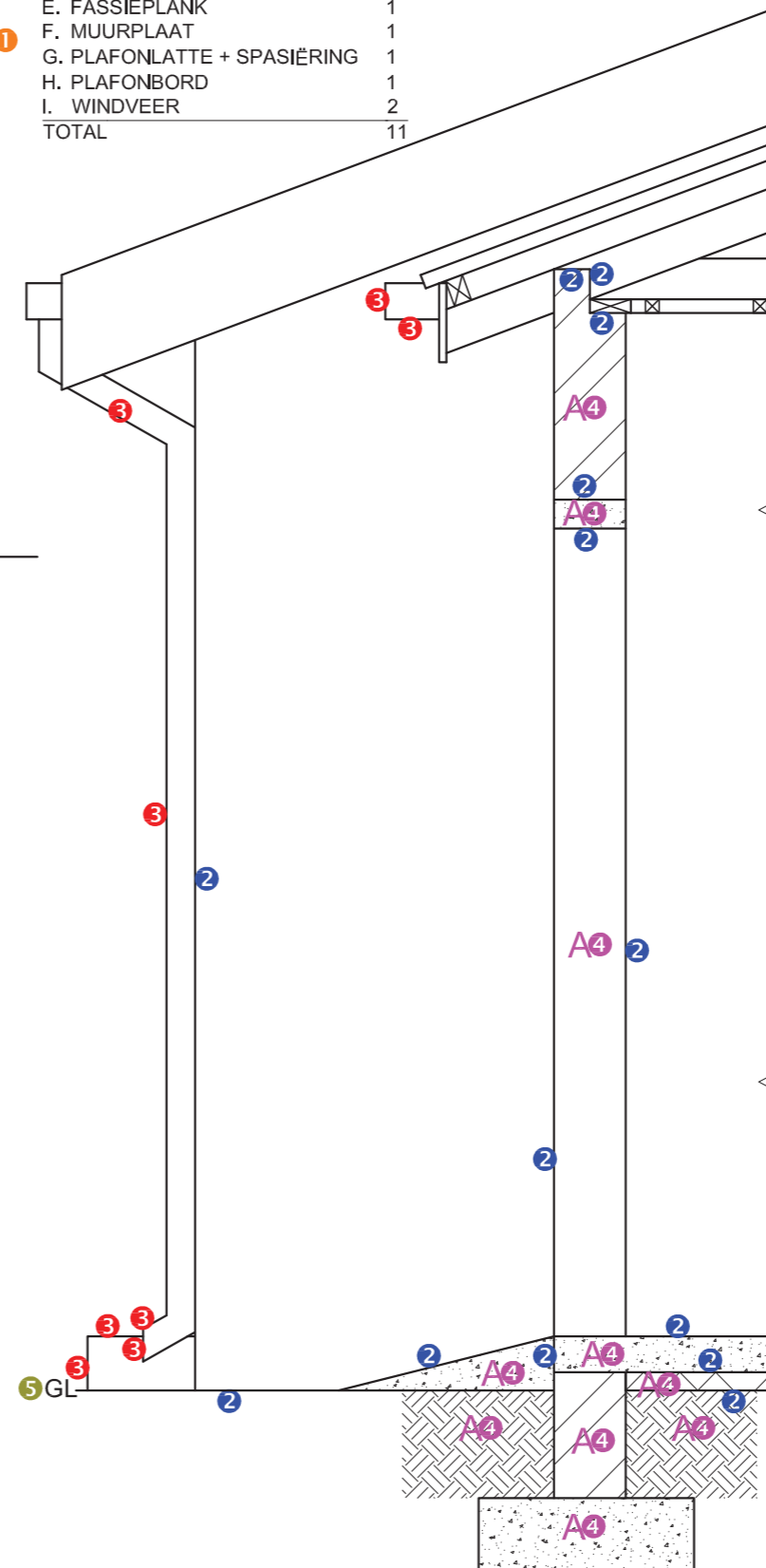

SNIT A-A
SKAAL 1 : 20

VRAESTEL 1 VRAAG 4
GRAAD 12
NOVEMBER 2016
MEMORANDUM

1. PUNTE-TOEKENNING VIR SNIT VAN DAK		SLEGS VIR AMPTELIKE GEBRUIK	
A (1)		VERKEERDE SKAAL	
B (1)		VERKEERDE PLASING VAN AANSIGTE	
C (1)		AANSIGTE NIE GERIG NIE	
D (2)			
E (1)			
F (1)			
G (1)			
H (1)			
I (2)			
TOTAAL		TOTAAL	

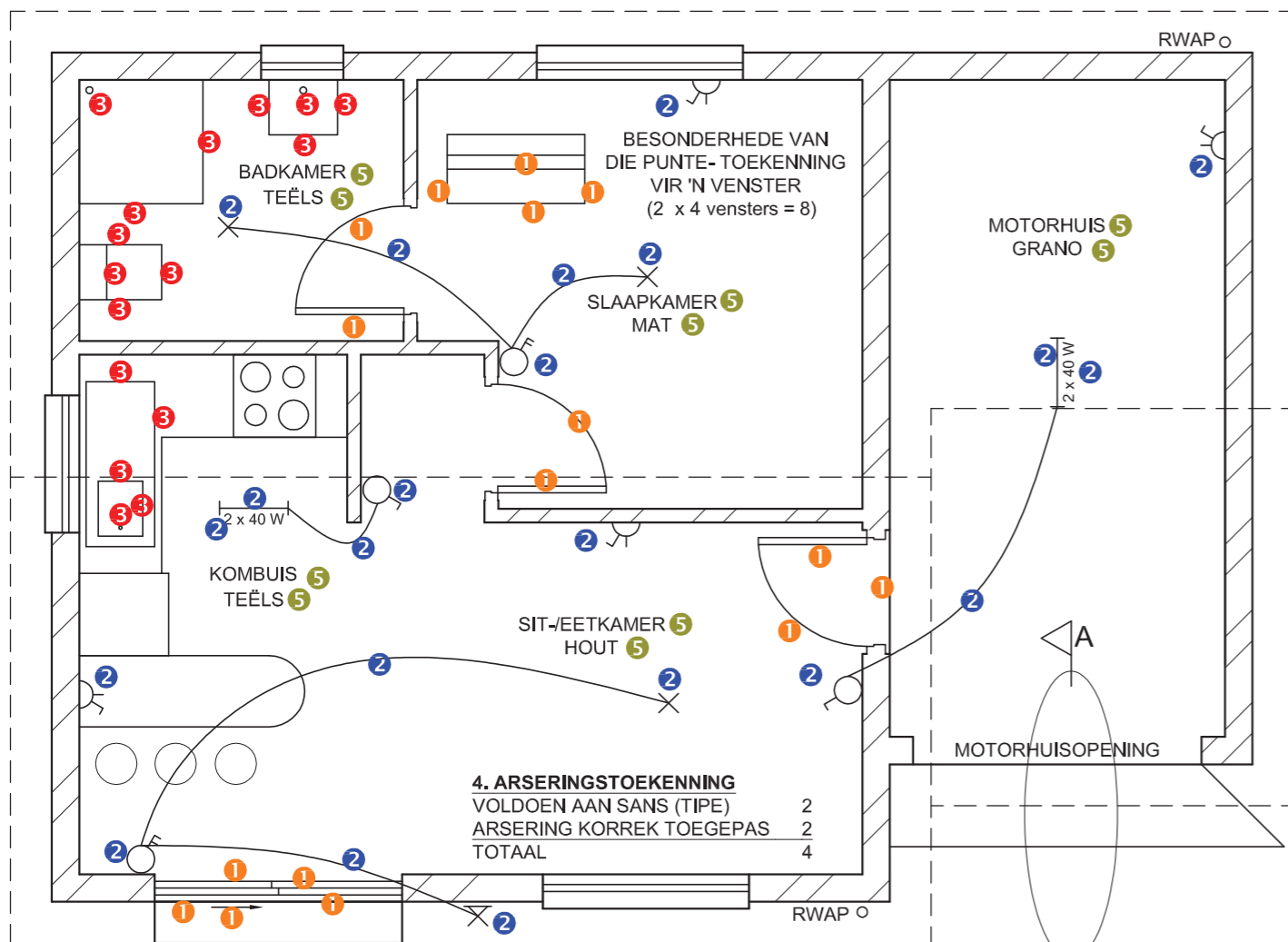

VLOERPLAN
SKAAL 1 : 50

4. ARSERINGSTOEKENNING

VOLDOEN AAN SANS (TIPE)	2
ARSERING KORREK TOEGEPAS	2
TOTAAL	4

ASSESSERINGSKRITERIA				
VLOERPLAN				
1	DEURE + VENSTERS	14		
2	ELEKTRIES	11		
3	TOEBEHORE	8		
4	ARSERING	4		
5	BYSKRIFTE	5		
SUBTOTAAL		42		
SUIDAANSIG				
1	DAK	5 1/2		
2	MURE + RWAP + VVV	7		
3	DEUR + VENSTER	10		
4	BYSKRIFTE	1		
SUBTOTAAL		23 1/2		
GEDETAILLEERDE SNIT				
1	DAK	11		
2	FONDASIE + MURE + BLAD	7		
3	GEUT + RWAP	4		
4	ARSERING	5		
5	BYSKRIFTE	1/2		
SUBTOTAAL		27 1/2		
TOTAAL		93		
PENALISERING (-)				
GROOTTOTAAL				
EKSAMENNOMMER				
EKSAMENNOMMER				

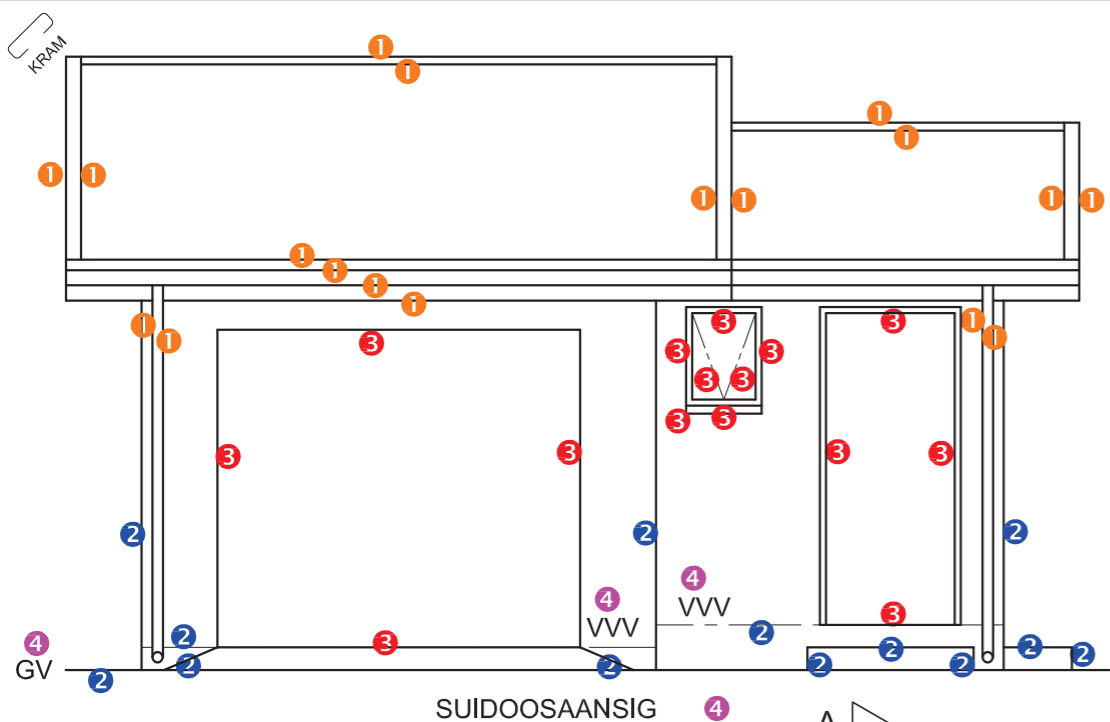

1. PUNTETOEKENNING VIR DAK

A: DAKHELLING	1
B: DAKPLAAT	1
C: KAPLATE	1
D: KAPLAT SPASIERING	1
E: DAKKAP	2
F: FASSIE PLANK	1
G: WINDVEER	1
H: MUURPLAAT	1
I: PLAFONLATE	1
J: PLAFON	1
K: RWAP	4
L: GEUT	1
TOTAAL	16

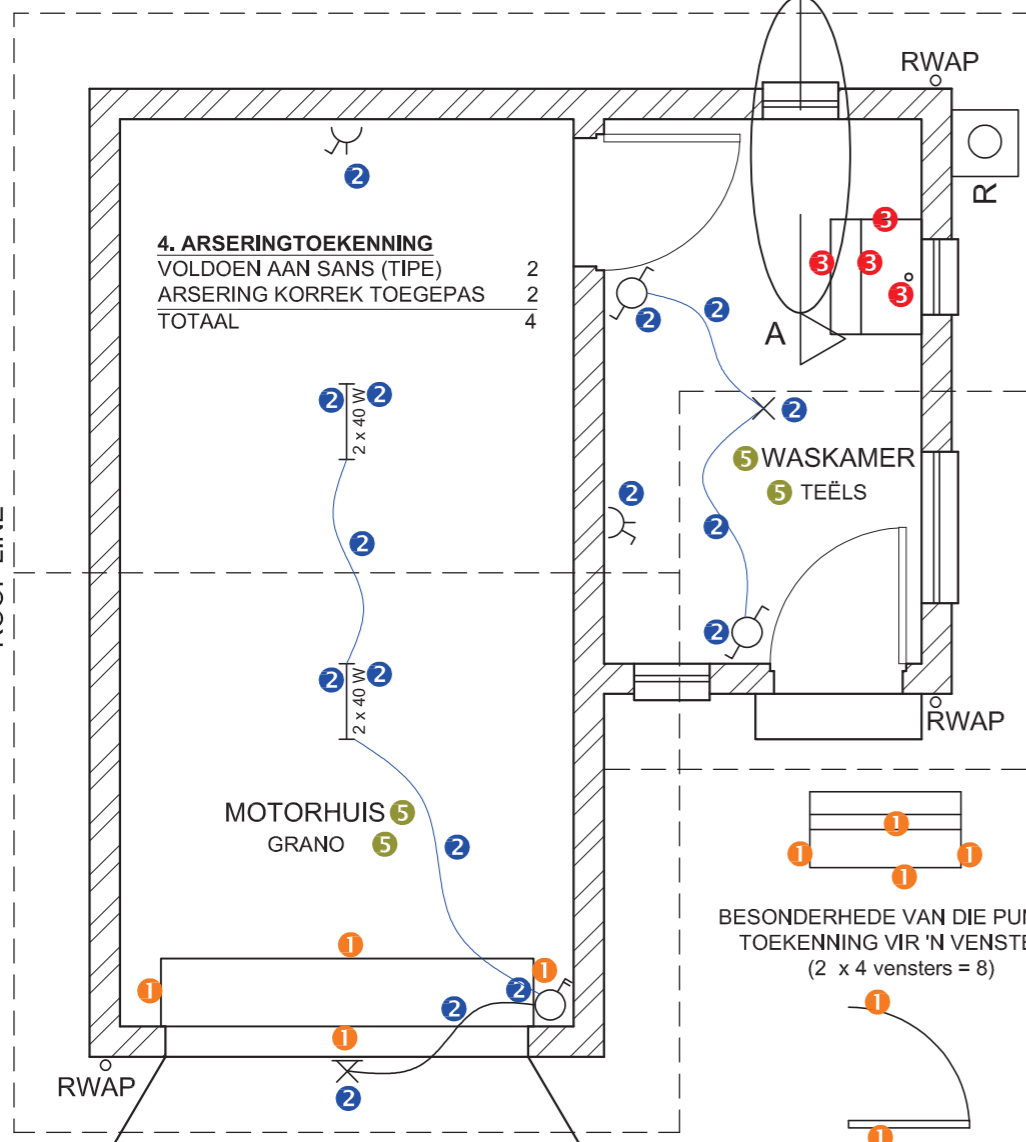
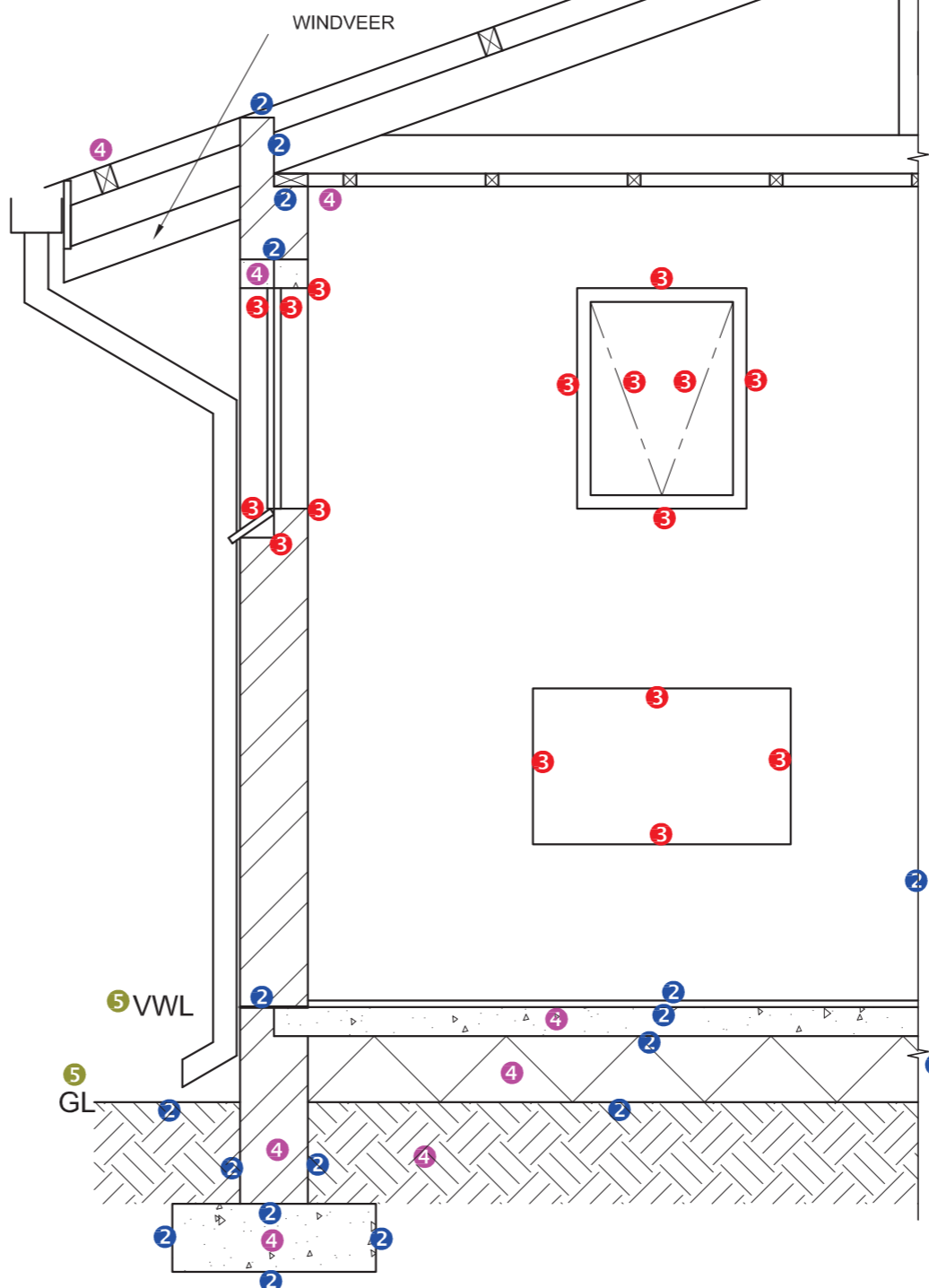

4. ARSERINGTOEKENNING
 VOLDOEN AAN SANS (TIPE) 2
 ARSERING KORREK TOEGEPAS 2
TOTAAL 4

BESONDERHEDE VAN DIE PUNTE-TOEKENNING VIR 'N VENSTER (2 x 4 vensters = 8)

BESONDERHEDE VAN DIE PUNTE-TOEKENNING VIR 'N DEUR (1 x 2 deure = 2)

SLEGS VIR AMPTELIKE GEBRUIK		
VERKEERDE SKAAL (SKALE)		
AANSIGTE NIE GERIG NIE		
AANSIG(TE) GEROTEER		
SNIT VERKEERD WAARGENEEM		
VERKEERDE SKRIF		
PENALISERINGSTOTAAL (-)		

PUNTETOEKENNING VIR SNIT VAN DAK (4.2 Nr 1)												
A	B	C	D	E	F	G	H	I	J	K	L	

ASSESSERINGSKRITERIA					
VLOERPLAN					
		MOONTLIK	BEHAAL	PAR	MODEREER
1	DEURE + VENSTERS	12			
2	ELEKTRIES	8			
3	TOEBEHORE	2			
4	ARSERING	4			
5	BYSKRIFTE	2			
SUBTOTAAL		28			

SUIDOOSAANSIG					
1	DAK + RWAP	9			
2	MURE + VVV + RIOOLPUT + TRAP + OPRIT	6 1/2			
3	DEUR + VENSTER	7 1/2			
4	BYSKRIFTE	2			
SUBTOTAAL		25			

GEDETAILLEERDE SNIT					
1	DAK-BESONDERHEDE + RWAP	16			
2	FONDASIE + MUUR + BLAD + BREEKLYN	9			
3	VENSTER + WT	8			
4	ARSERING	4			
5	BYSKRIFTE	1			
SUBTOTAAL		38			

TOTAAL	91				
PENALISERINGSTOTAAL (-)					

GROOTTOTAAL					
EKSAMENNOMMER					
EKSAMENNOMMER					
					6

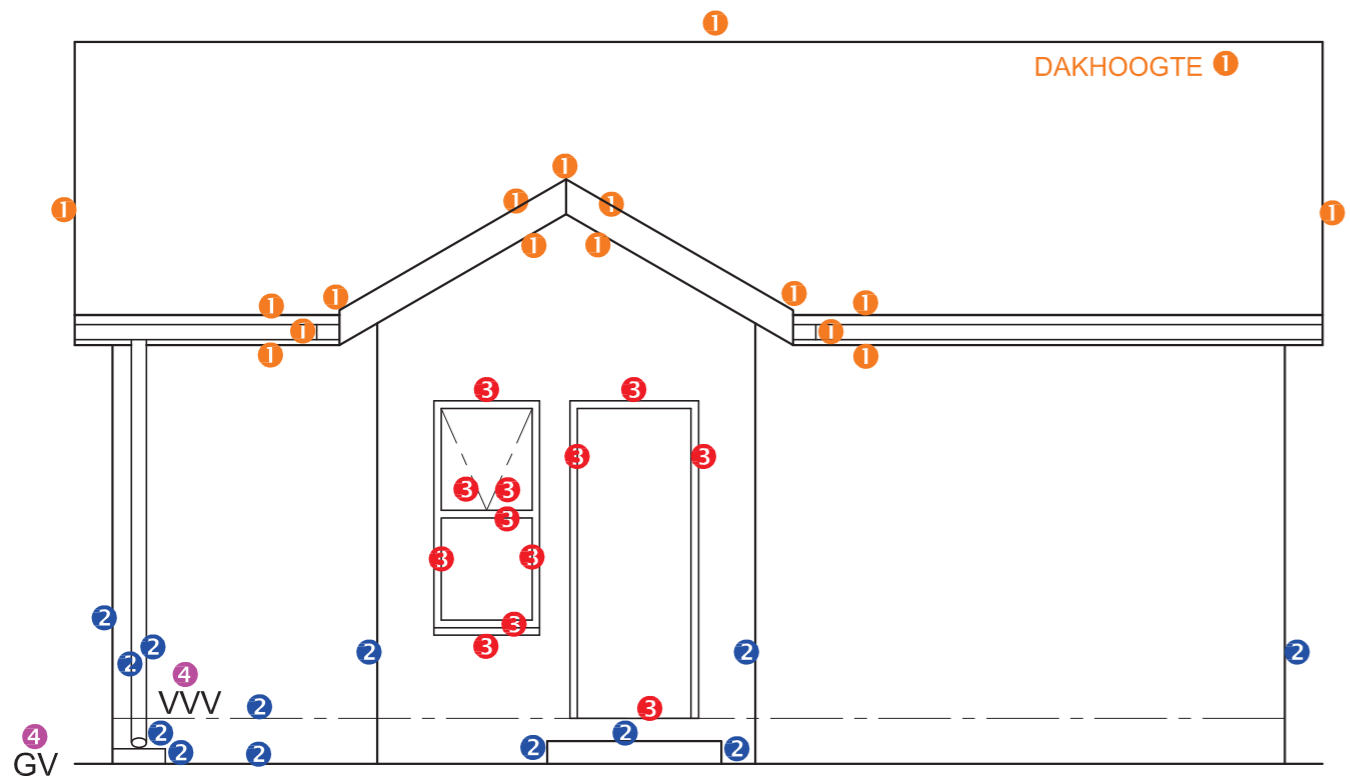

1. PUNTETOEKENNING VIR DAK

A: DAKHELLING	1
B: DAKBEDEKKING	1
C: DAKLATTE	1
D: DAKLATSPASIERING	1
E: DAKKAP	2
F: FASSIEPLANK	1
G: MUURPLAAT	1
H: PLAFONLATTE	1
I: PLAFONBORD	1
J: GEUT	1
TOTAAL	11

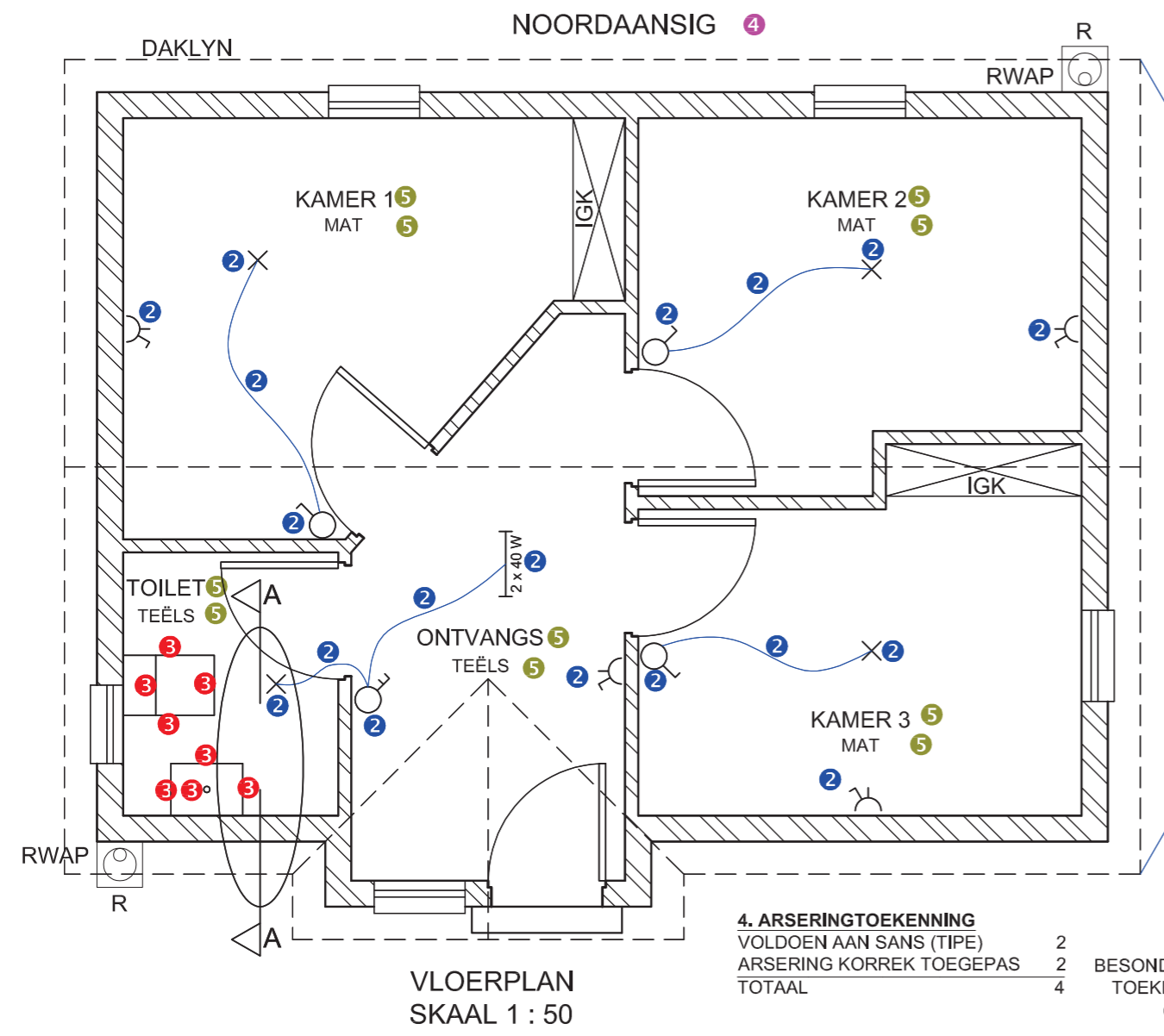

4. ARSERINGTOEKENNING

VOLDOEN AAN SANS (TIPE)	2
ARSERING KORREK TOEGEPAS	2
TOTAAL	4

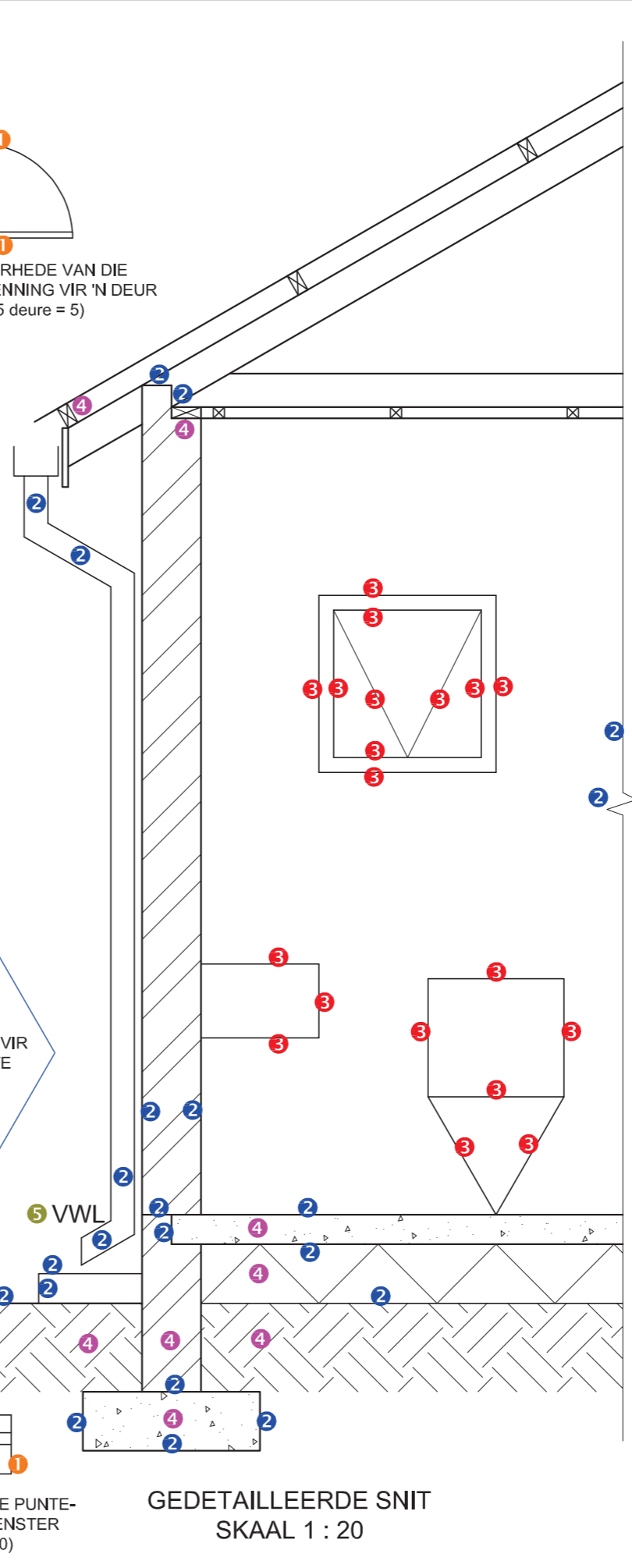
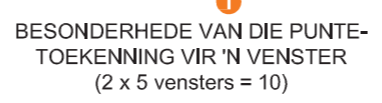

ASSESSERINGS-KRITERIA		
VLOERPLAN		
		MOONTLIK
1	DEURE + VENSTERS	15
2	ELEKTRIES	9
3	TOEBEHORE	4
4	ARSERING	4
5	BYSKRIFTE	5
SUBTOTAAL		37
NOORDAANSIG		
1	DAK	8½
2	MURE + RWAP + VVW + RIOOLPUT	6½
3	DEUR + VENSTER	6
4	BYSKRIFTE	1½
SUBTOTAAL		22½
GEDETAILLEERDE SNIT		
1	DAK-BESONDERHEDE	11
2	FONDASIE + MUUR + RWAP + RIOOLPUT + BREEKLYN	11
3	VENSTER + SK + WB	9½
4	ARSERING	4
5	BYSKRIFTE	1
SUBTOTAAL		36½
TOTAAL		96

PUNTTOEKENNING VIR DAK (1)

DAKHELLING	1
DAKBEDEKKING	1
DAKLAT	2
DAKLATSPASIERING	1
DAKKAP	2
HOUTBALK	1
FASSIEPLANK	1
PLAFONLATTE	2
PLAFONBORD	1
TOTAAL	12

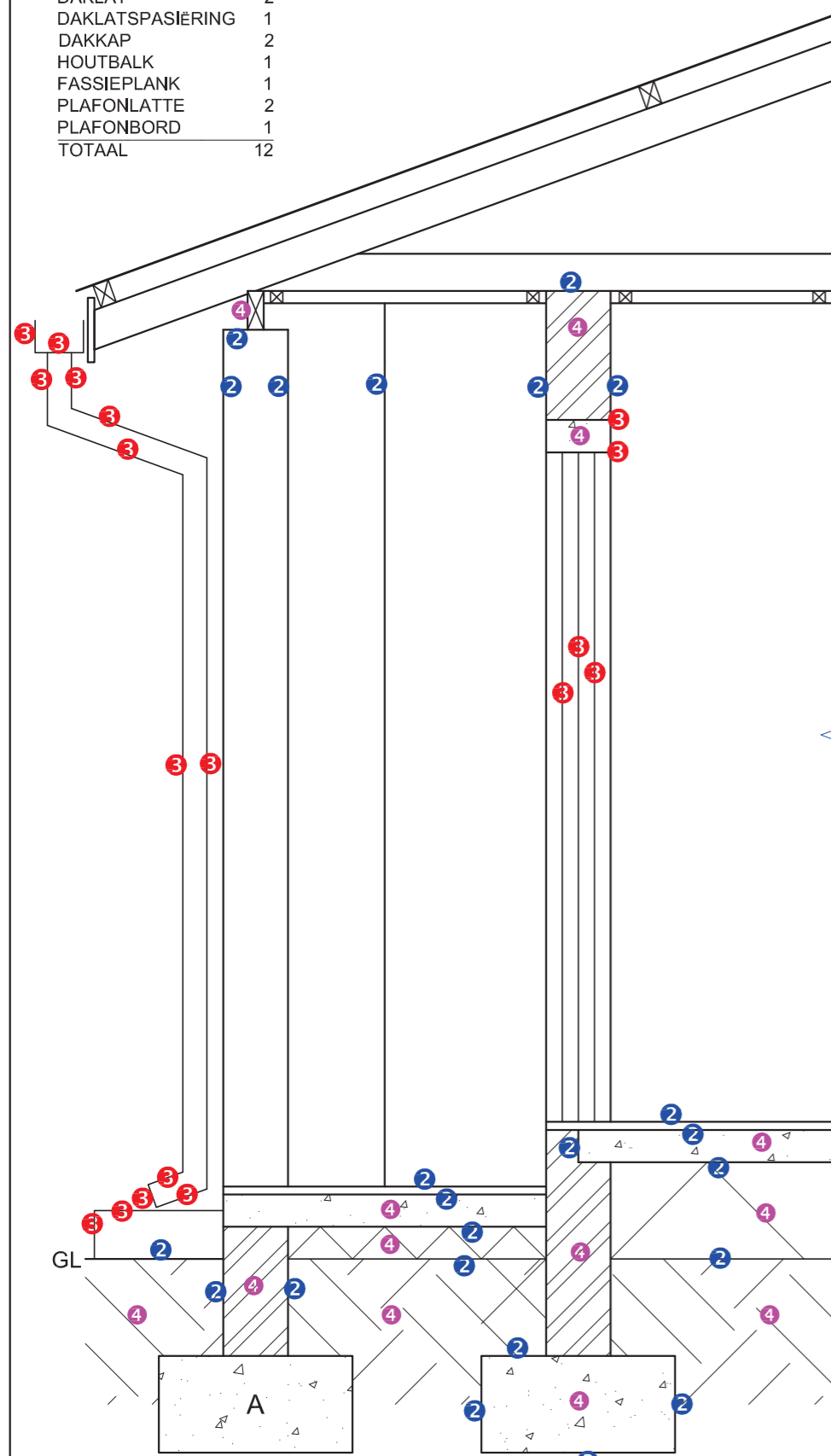

GEDETAILLEERDE SNIT
SKAAL 1 : 20

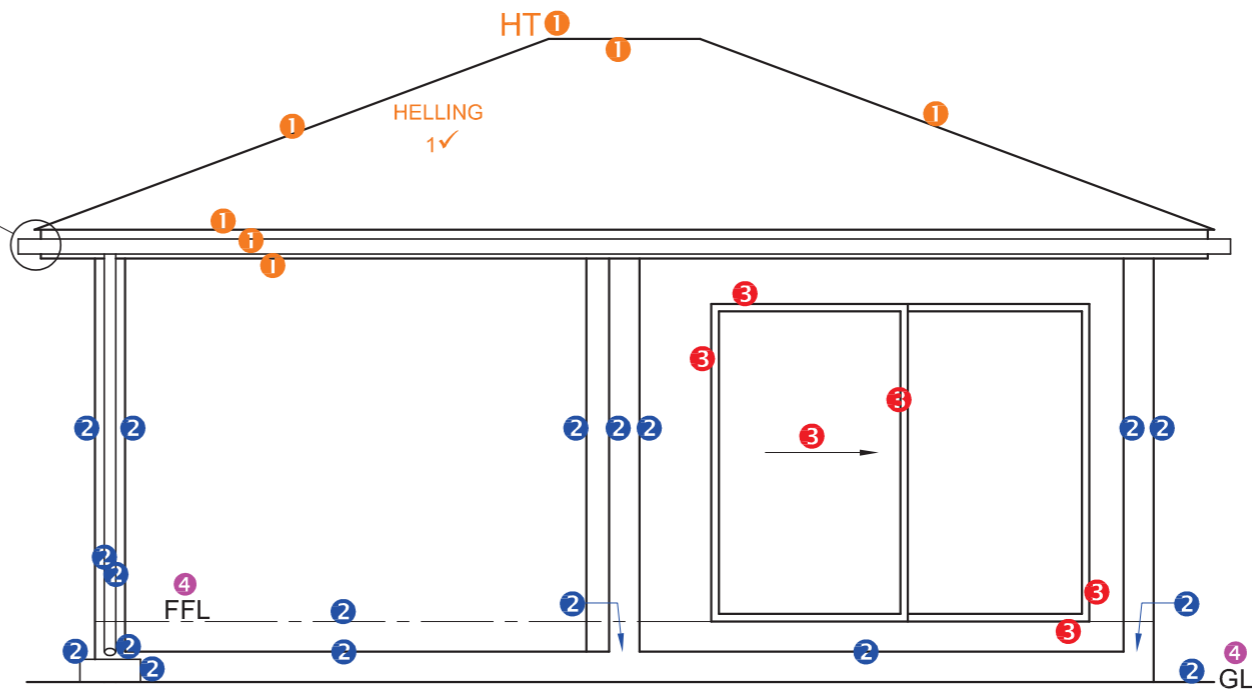
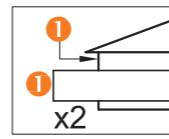

SUIDWESAANSIG

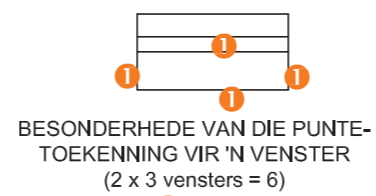

BESONDERHEDE VAN DIE PUNTE-TOEKENNING VIR 'N VENSTER
(2 x 3 vensters = 6)

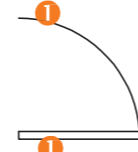

BESONDERHEDE VAN DIE PUNTTOEKENNING VIR DEUR
(1 x 3 deure = 3)

4 ARSERINGTOEKENNING
VOLDOEN AAN SANS (TIPE)
ARSERING KORREK TOEGEPAS
TOTAAL

2
2
4

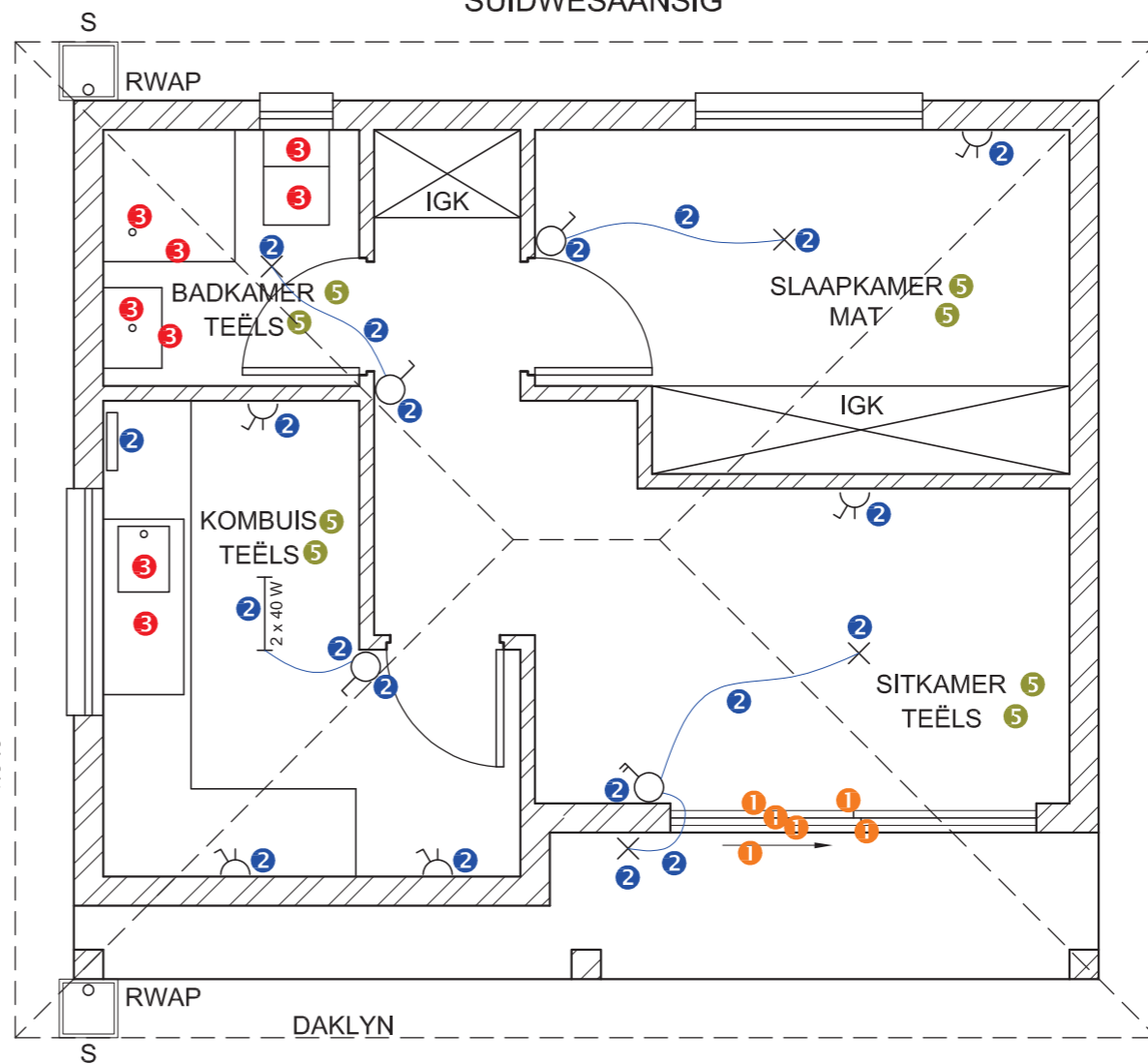

VLOERPLAN
SKAAL 1 : 50

ASSESSERINGSKRITERIA

ASSESSERINGSKRITERIA		
VLOERPLAN		
		MOONTLIK
1	DEURE + VENSTERS	12
2	ELEKTRIES	10
3	TOEBEHORE	4
4	ARSERING	4
5	BYSKRIFTE	5
SUBTOTAAL		35
SUIDWESAANSIG		
1	DAK	6½
2	MURE + RWAP + VVV + S'PUT	9
3	DEUR	3
4	BYSKRIFTE	1½
SUBTOTAAL		20
GEDETAILLEERDE SNIT		
1	DAK-BESONDERHEDE	12
2	FONDASIES + MURE + PLAFON	11½
3	DEUR + S'PUT + RWAP + GEUT	9
4	ARSERING	6½
SUBTOTAAL		39
TOTAAL		94

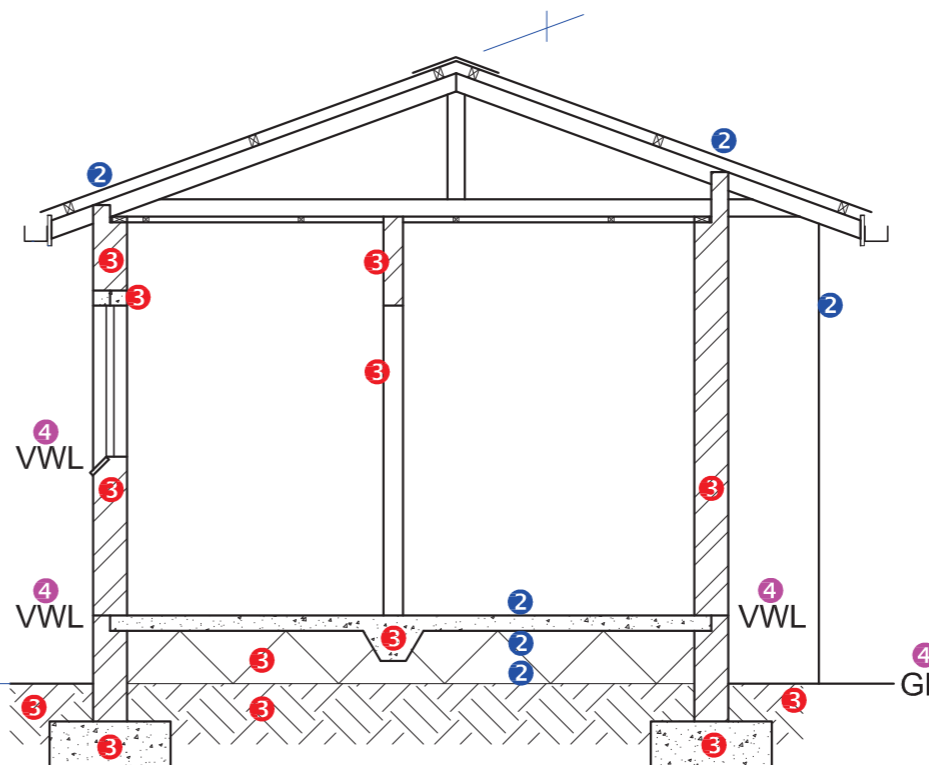
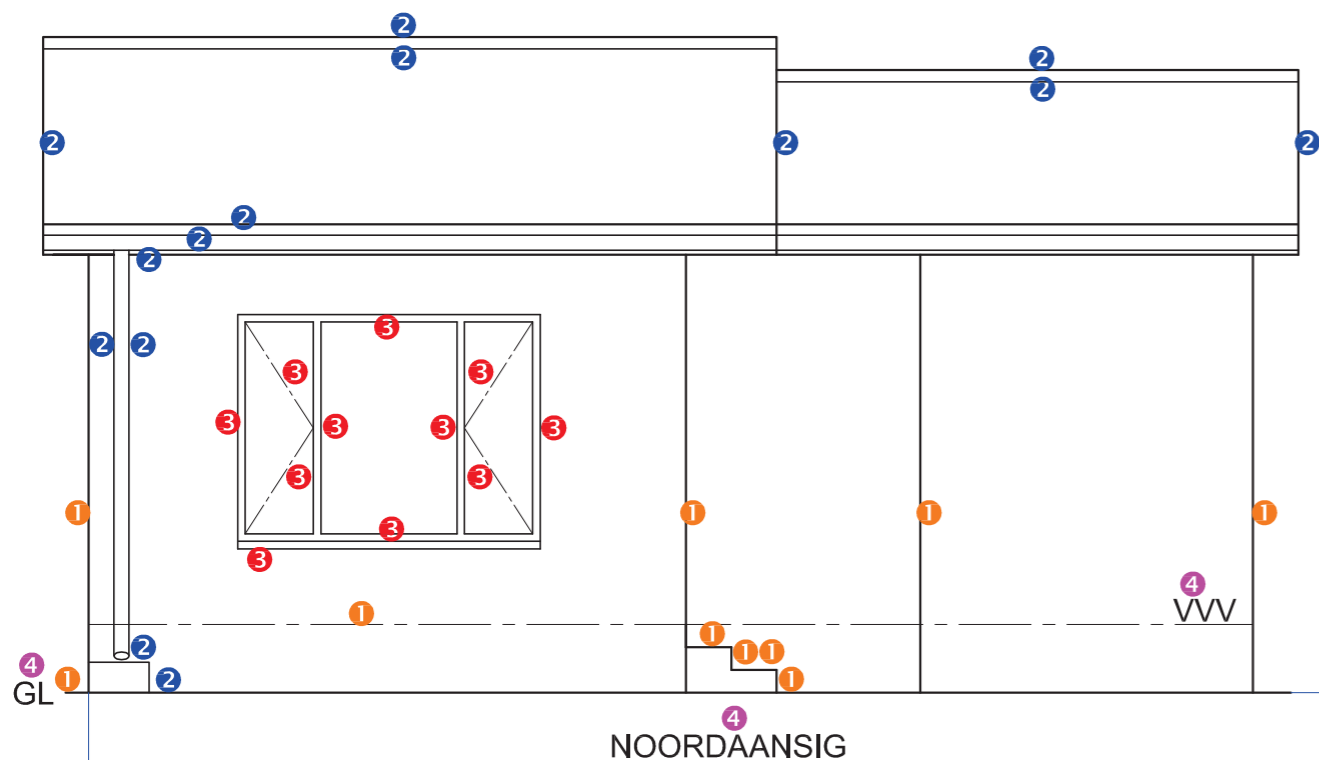

DAKPUNTETOEKENNIG (1)

KORREKTE DAK HELLING	1
DAKPLAAT	1
DAKNOK	1 1/2
DAKLATTE	2
DAKKAP (7 x 1/2)	3 1/2
MUURPLAAT (2 x 1/2)	1
FASSIEPLANK (2 x 1/2)	1
GEUT	2
PLAFONLATTE	2
PLAFONBORD	1
TOTAAL	15

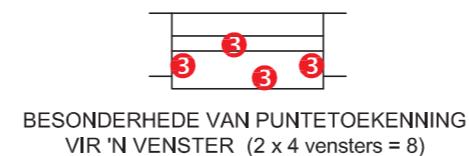
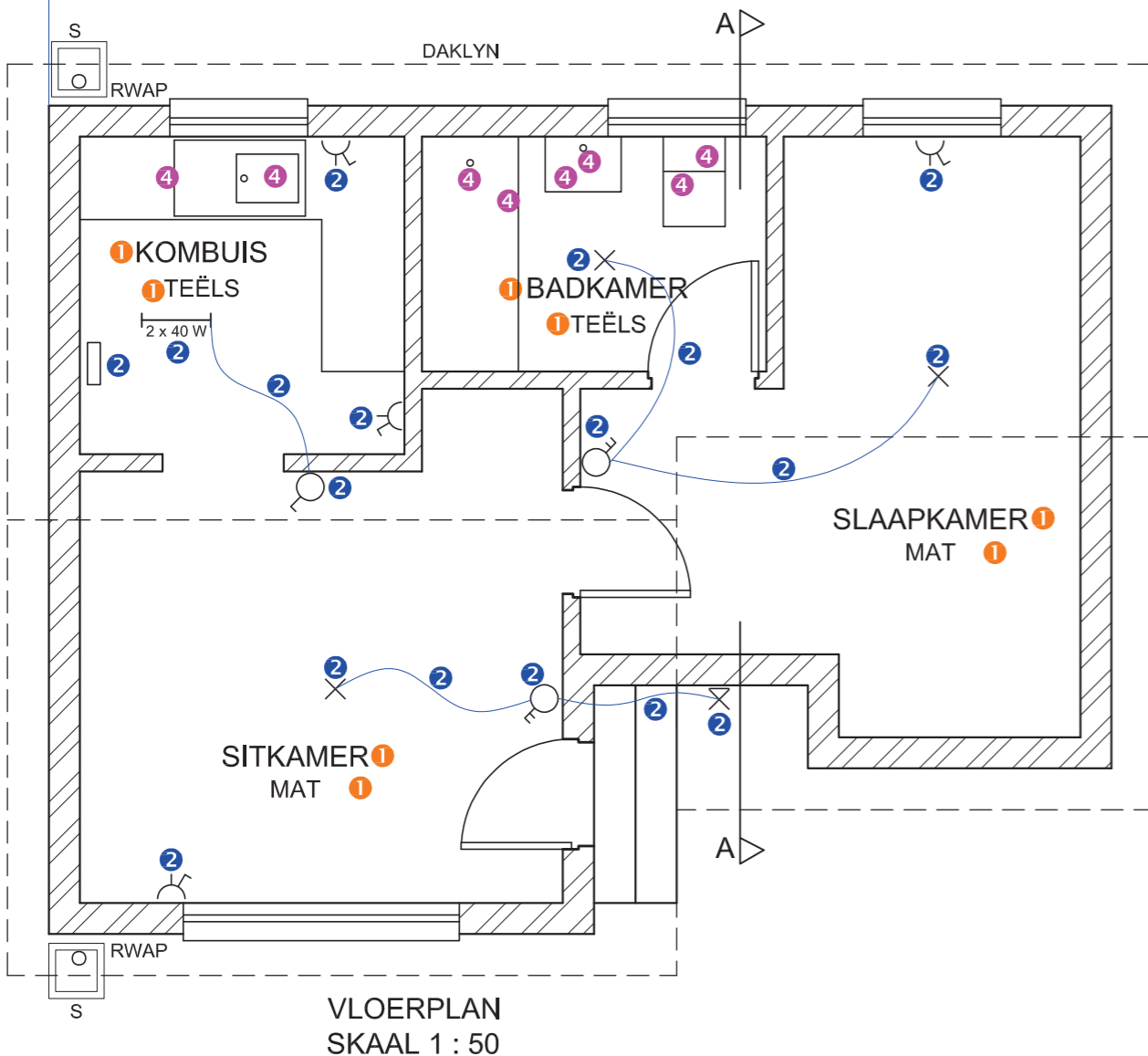
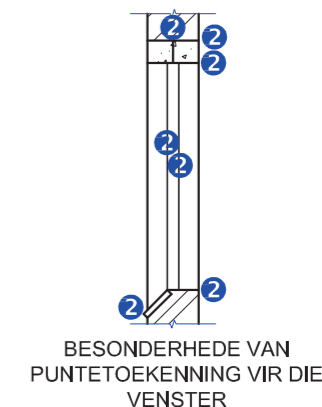

ARSERINGTOEKENNIG (4)

SANS VOLDOEN AAN (TIPE)	2
ARSERING KORREK TOEGEPAS	2
TOTAAL	4

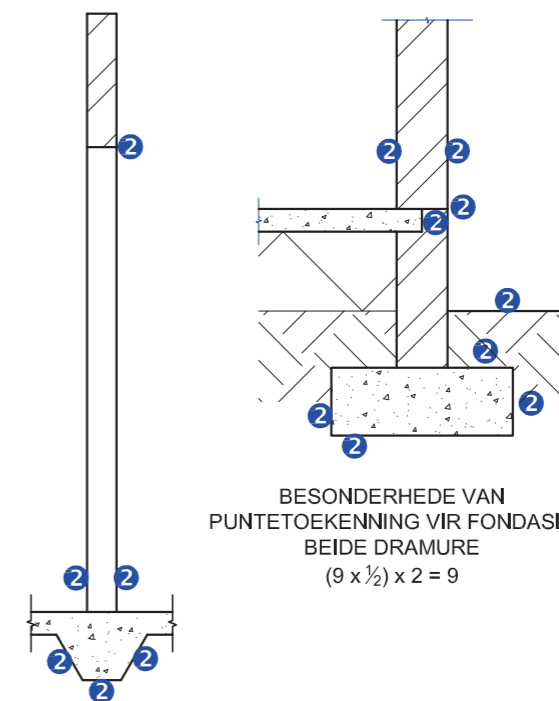

BESONDERHEDE VAN PUNTETOEKENNIG VIR DIE VOET EN BINNEMUUR

ASSESSERINGS-KRITERIA		
VLOERPLAN		
		MOONTLIK
1	BYSKRIFTE	4
2	ELEKTRIES	9
3	DEURE + VENSTERS	11
4	TOEBEHORE	4
5	ARSERING	4
SUBTOTAAL		32
NOORDAANSIG		
1	MUUR + VWV	5
2	DAK + FASSIE-PLANK + GEUT + RWAP	7
3	VENSTER	5 1/2
4	BYSKRIFTE	1 1/2
SUBTOTAAL		19
DEURSNEE-AANSIG		
1	DAK + FASSIE-PLANK + GEUT + RWAP	15
2	MURE + VLOER + FONDASIE	18
3	ARSERING	6 1/2
4	BYSKRIFTE	2 1/2
SUBTOTAAL		42
TOTAAL		93

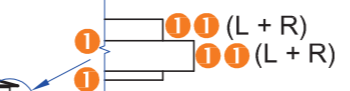
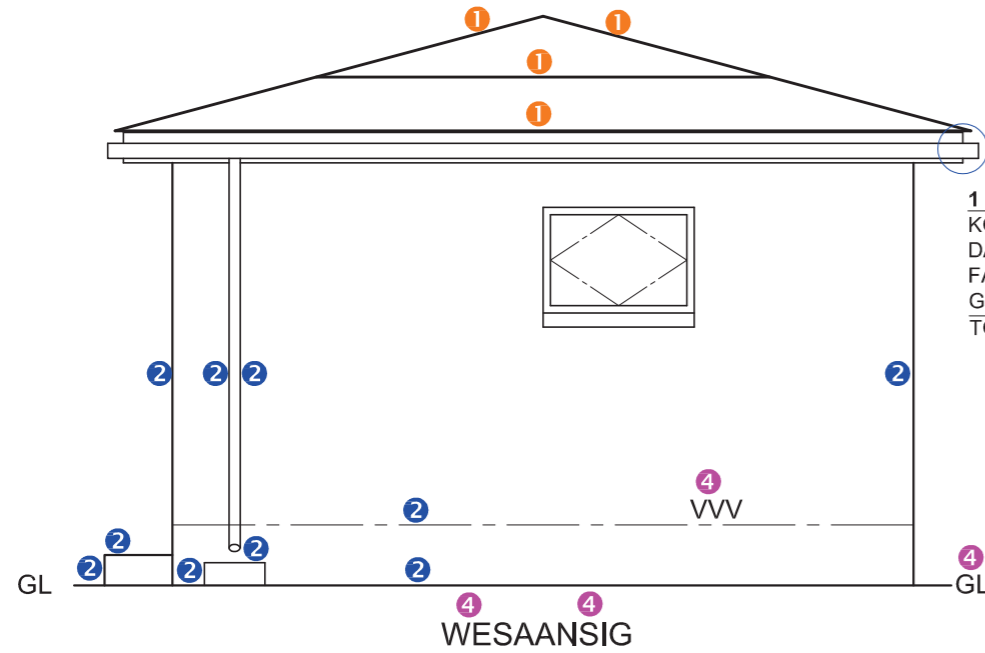

1 DAKPUNTETOEKENNING

KORREKTE HOEK	1
DAK	2
FASSIEPLANK	1
GEUT	2
TOTAAL	6

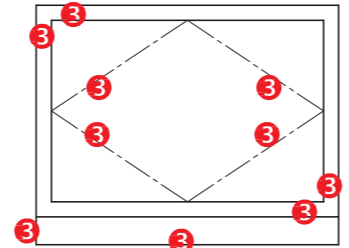

BESONDERHEDE VIR PUNTETOEKENNING VIR DIE VENSTER (5)



PUNTETOEKENNING VIR 'N VENSTER (2 x 4 vensters = 8)

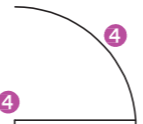

PUNTETOEKENNING VIR 'N DEUR (1 x 4 deure = 4)

4 ARSERING PUNTETOEKENNING

VOLDOEN AAN SANS (TYPE)	2
ARSERING KORREK TOEGEPAS	2
TOTAAL	4

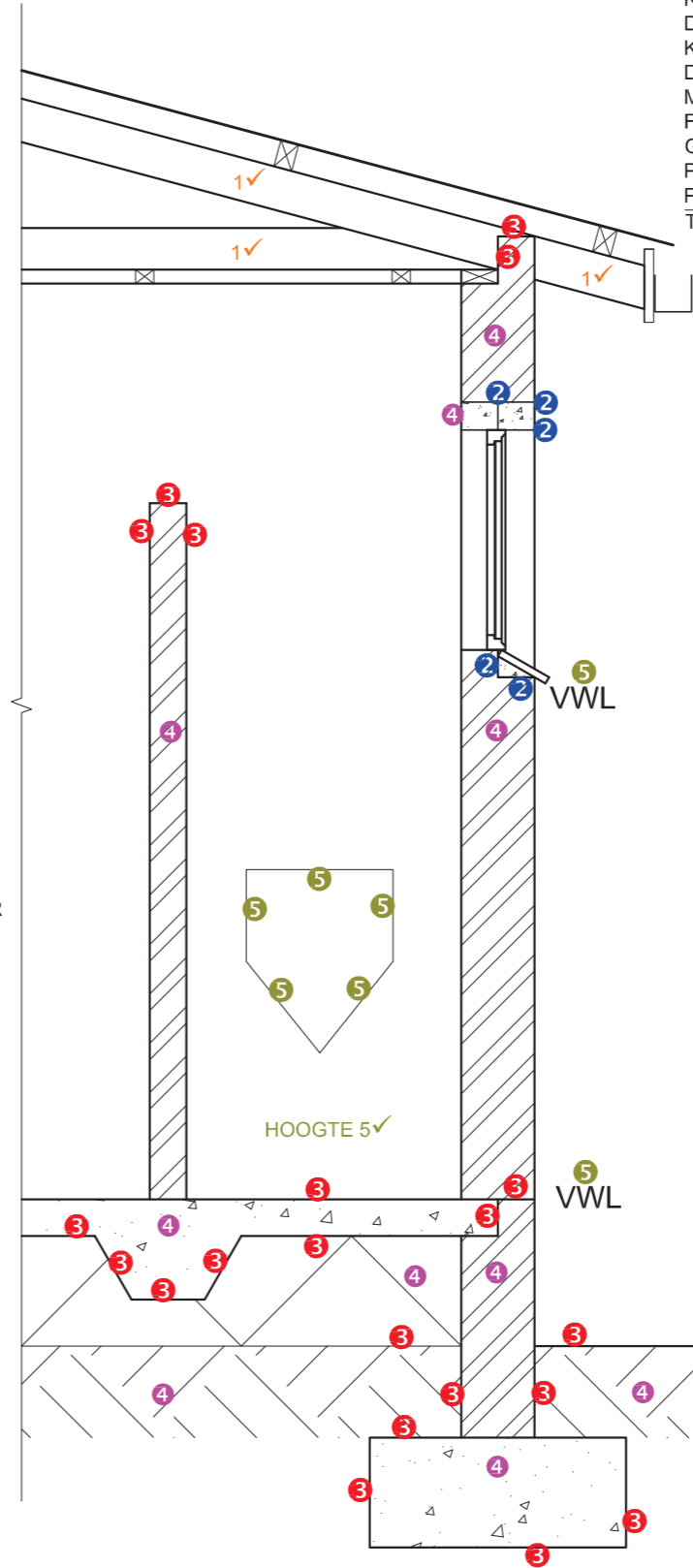
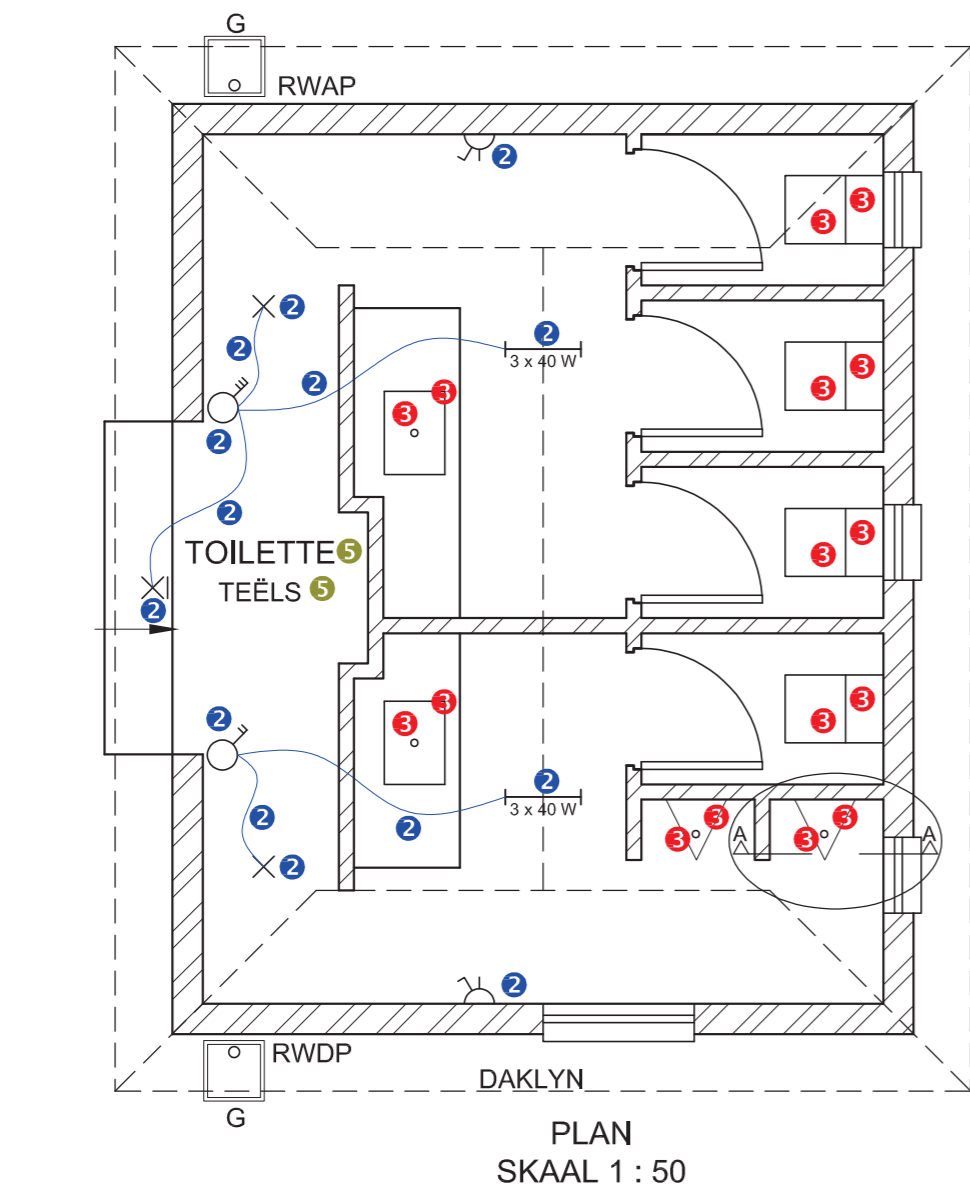

1 DAKPUNTETOEKENNING

KORREKTE HOEK	1
DAKPLAAT	1
KAPLATTE	2
DAKKAP	3
MUURPLAAT	1
FASSIEPLANK	1
GEUTE	1
PLAFONLATTE	2
PLAFONBORD	1
TOTAAL	13

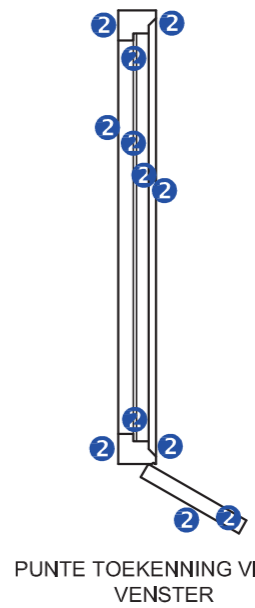

PUNTE TOEKENNING VIR DIE VENSTER

ASSESSERINGSKRIT ERIA

VLOERPLAN

		MOONTLIK
1	DEURE + VENSTERS	12
2	ELEKTRIES	7
3	TOEBEHORE	8
4	ARSERING	4
5	BYSKRIFTE	1
SUBTOTAAL		32

WESAANSIG

1	DAK	6
2	MURE + RWAP + VVW + S + TRAP	5
3	VENSTER	5
4	BYSKRIFTE	2
SUBTOTAAL		18

GEDETALLEERDE TEKENING

1	DAK	13
2	VENSTER	8½
3	FONDASIES + MURE + VLOERBLAD	10½
4	ARSERING	5
5	URINAAL + BYSKRIFTE	5
SUBTOTAAL		42

TOTAAL

PENALISASIES (-)		
TOTAAL		92

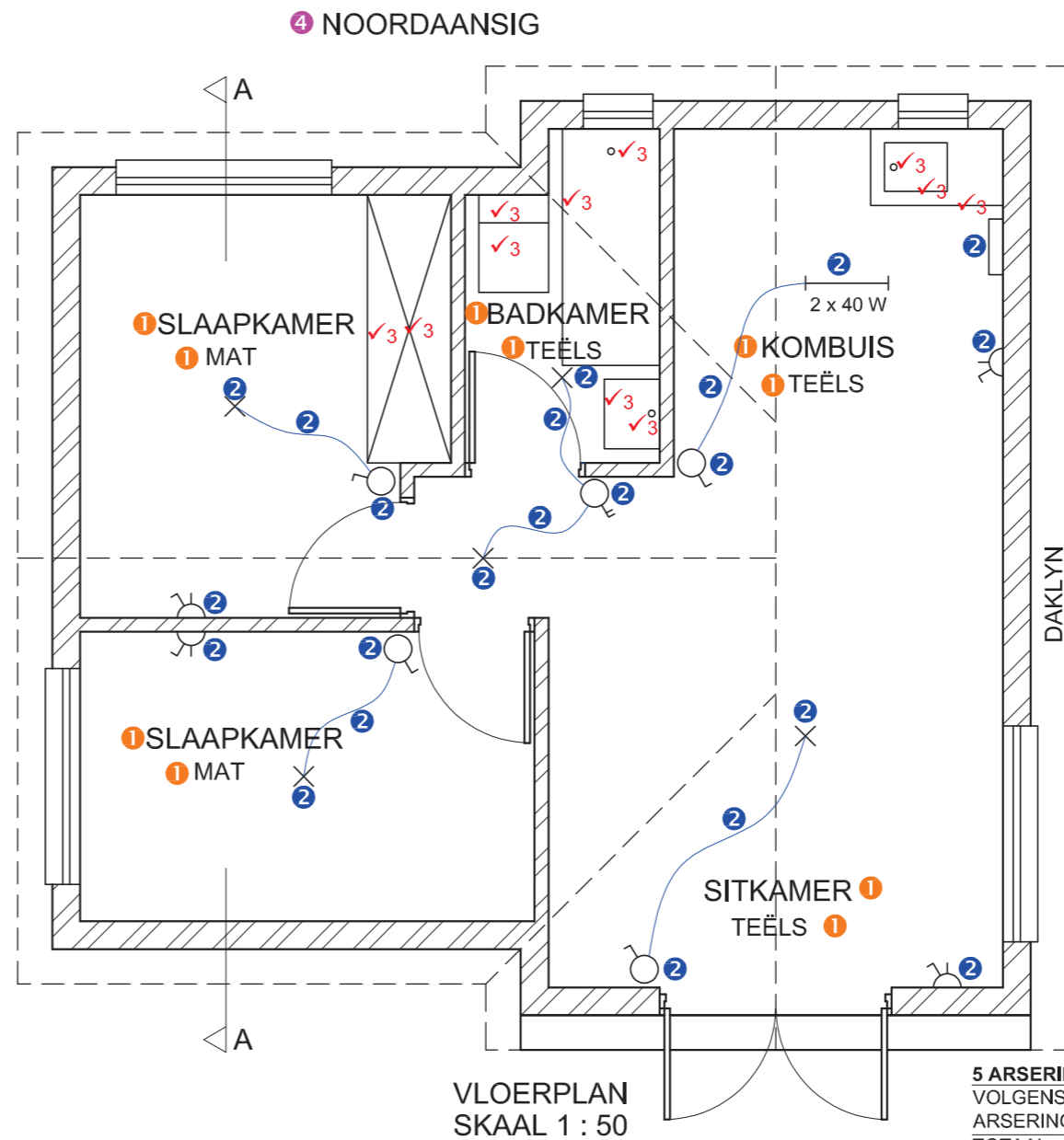
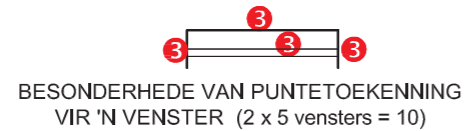
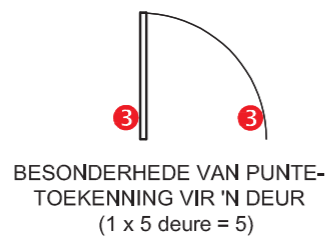
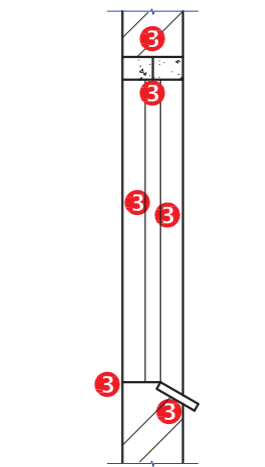
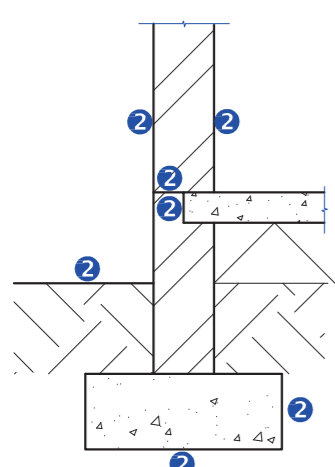
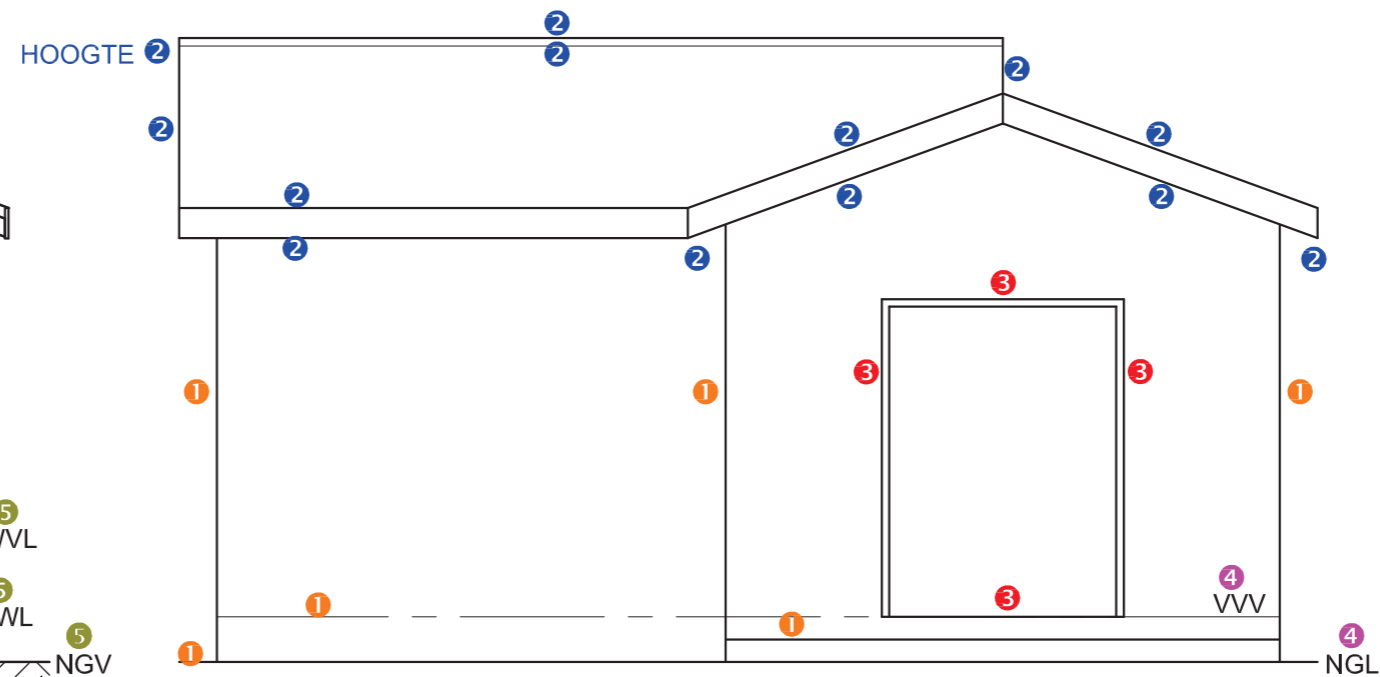
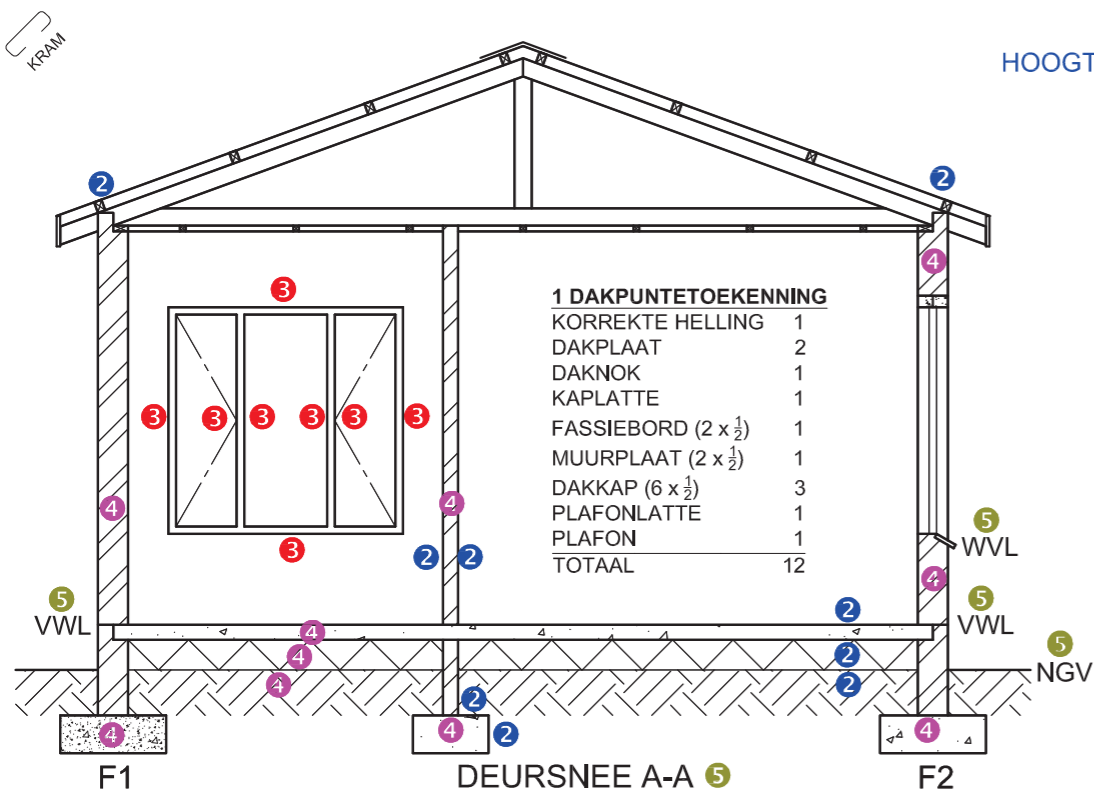

5 ARSERING PUNTOEKENNING VOLGENS SANS (TIPE)

ARSERING KORREK TOEGEPAS	1
TOTAAL	2

ASSESSERINGS-KRITERIA	
VLOERPLAN	
	MOONTLIK
1	BYSKRIFTE 5
2	ELEKTRIES 11
3	TOEBEHORE 11
4	DEURE + VENSTERS 15
5	ARSERING 3
SUBTOTAAL 45	
NOORDAANSIG	
1	MURE + VVW + TRAP 3
2	DAK + F'PLANK GEUT + RWAP 6 1/2
3	DEUR 2
4	BYSKRIFTE 1 1/2
SUBTOTAAL 13	
DEURSNEEAANSIG	
1	DAK 12
2	MURE + VLOER + FONDASIE 11 1/2
3	VENSTERS 7
4	ARSERING 5
5	BYSKRIFTE 2 1/2
SUBTOTAAL 38	
TOTAAL 96	

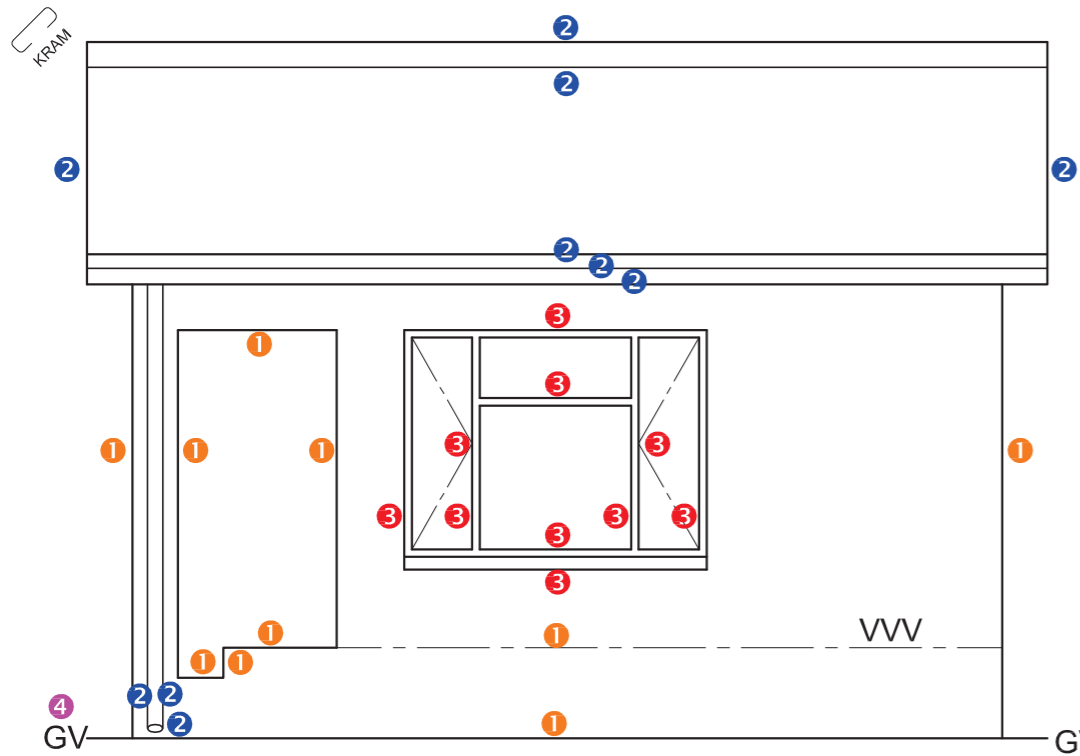

NOORDOOS-AANSIG

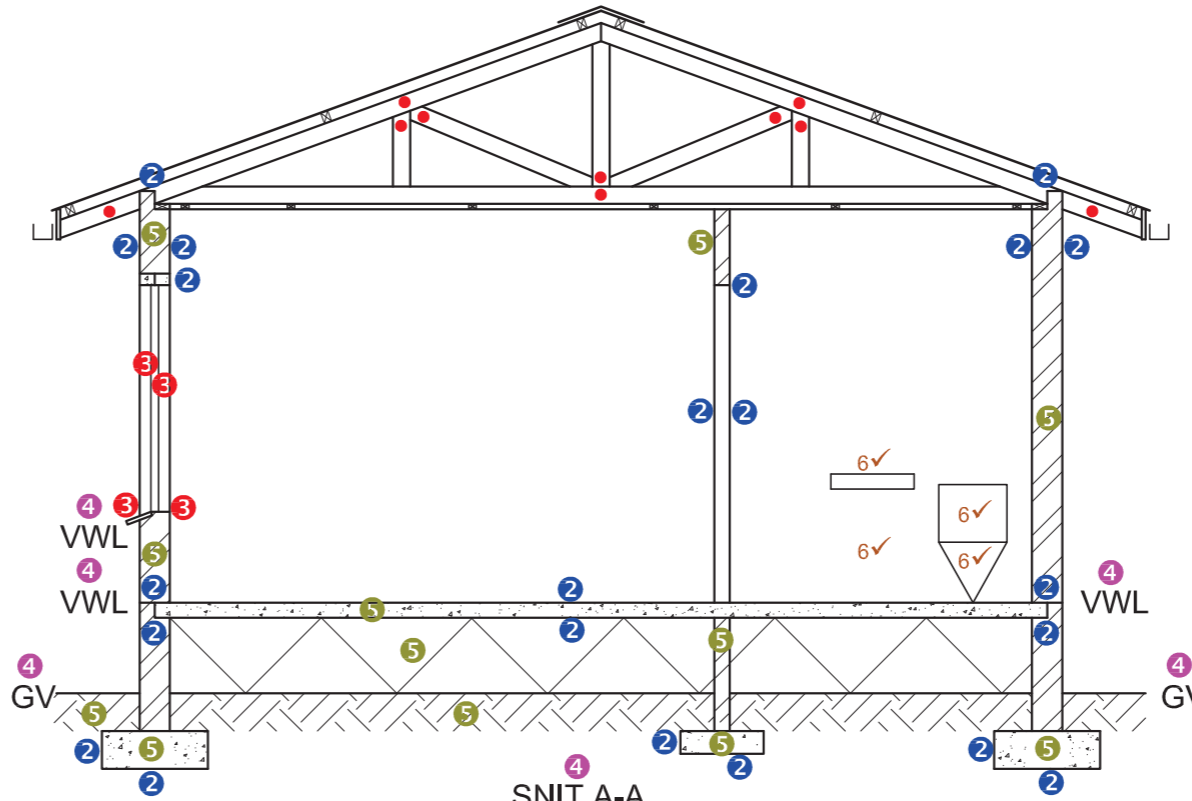

SNIT A-A

1 DAK PUNTETOEKENNING

KORREKTE HELLING	1
DAKPLAAT	2
DAKNOK	1
KAPLATTE	2
FASSIEBORD (2 x ½)	1
GEUT (2 x ½)	1
MUURPLAAT (2 x ½)	1
DAKKAP (10 x ½)	5
PLAFONLATTE	1
PLAFONBORD	1
TOTAAL	16

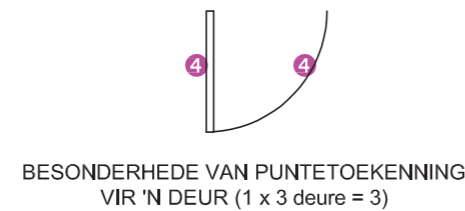
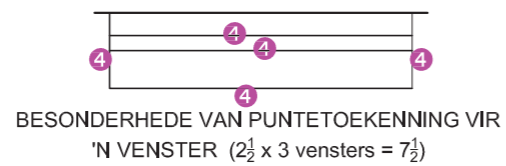
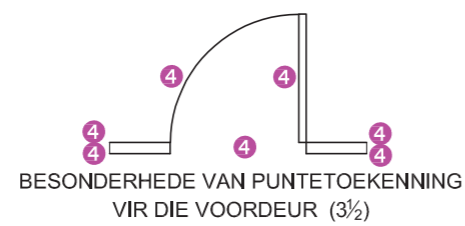

5 ARSERINGPUNTETOEKENNING VOLGENS SANS (TIPE)

ARSERING KORREK TOEGEPAS	2
TOTAAL	3

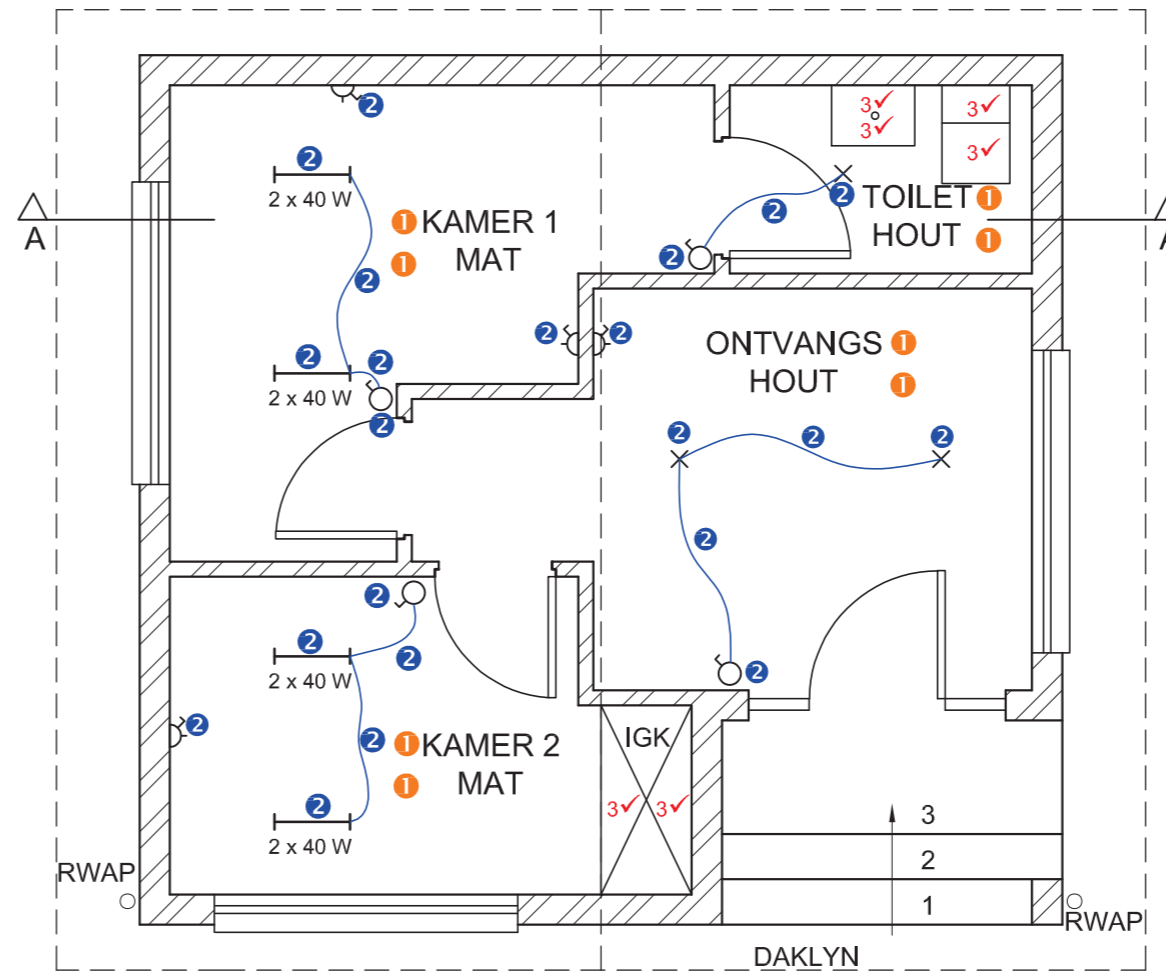

VLOERPLAN SKAAL 1 : 50

ASSESSERINGSKRITERIA

VLOERPLAN

		MOONTLIK	BEHAAL	TEKEN	MODEREER
1	BYSKRIFTE	4			
2	ELEKTRIES	11			
3	TOEBEHORE	6			
4	DEURE + VENSTERS	14			
5	ARSERING	3			
SUBTOTAAL		38			

DEURSNEEAANSIG

1	DAK	16			
2	MURE + VLOER + FONDASIES	11			
3	VENSTER	2			
4	BYSKRIFTE	3			
5	ARSERING	6			
6	TOEBEHORE	4			
SUBTOTAAL		42			

NOORDOOS-AANSIG

1	MURE + VVV	5			
2	DAK + GEUT + RWAP	5			
3	VENSTER	5			
4	BYSKRIFTE	1			
SUBTOTAAL		16			
TOTAAL		96			

EKSAMENNOMMER

EKSAMENNOMMER



PUNTETOEKENNING

- DAKNOK 1
- DAKPLAAT 2
- DAKLATTE 2
- GEUT 2
- RWAP 2
- MUURPLAAT (2 x 1/2) 1
- DAKKAP (4 x 1)+(2 x 1/2) 5
- TOTAAL 15

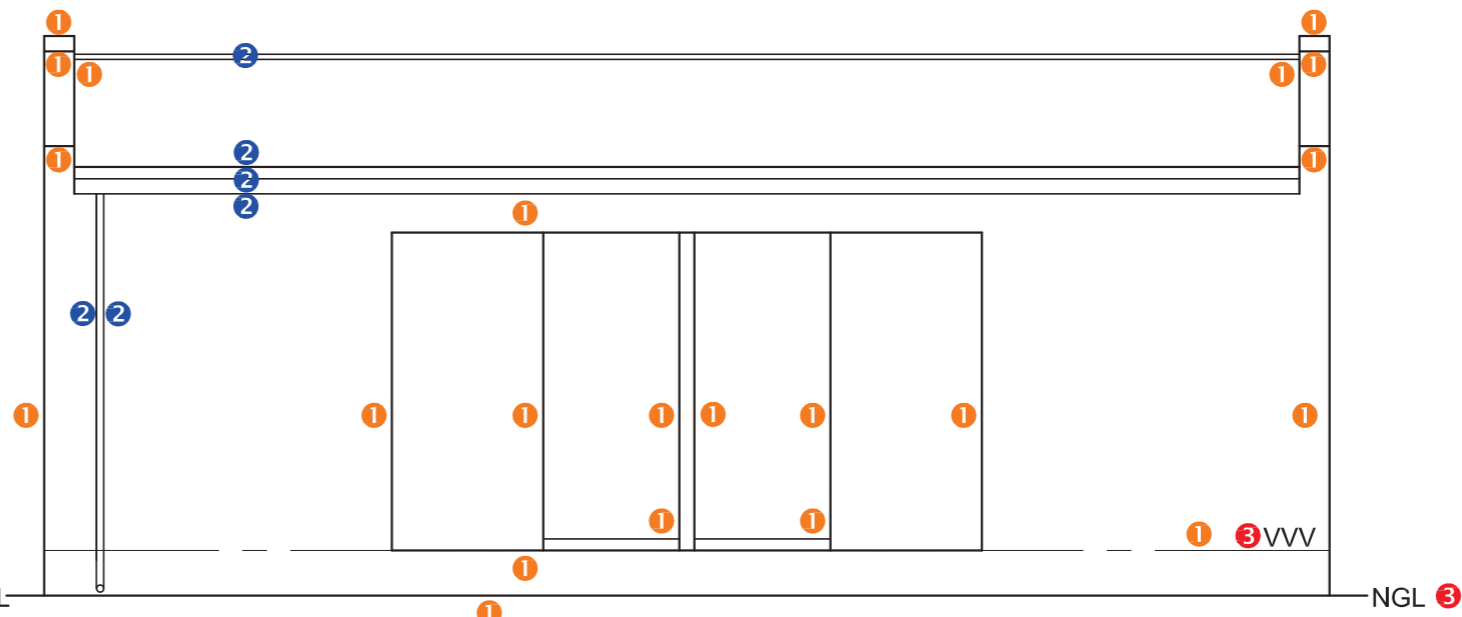
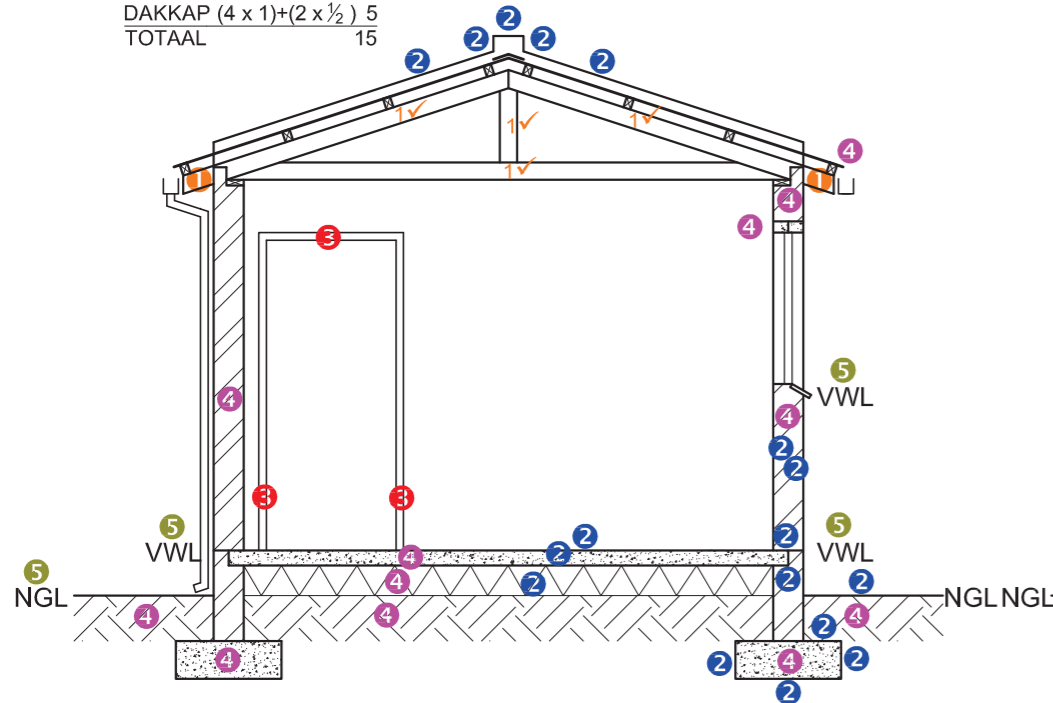

SUIDAANSIG 3✓

DEURSNEE A-A

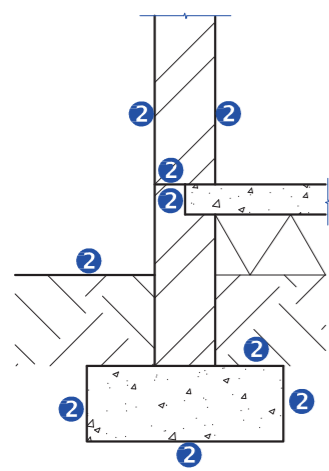

BESONDERHEDE VAN PUNTETOEKENNING VIR LASDRAENDE MUUR

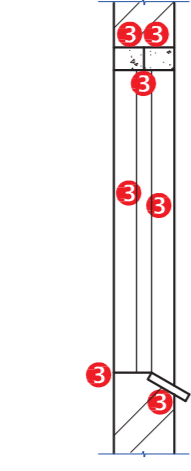

BESONDERHEDE VAN PUNTETOEKENNING VIR VENSTER

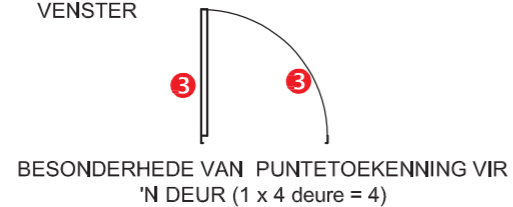

BESONDERHEDE VAN PUNTETOEKENNING VIR 'N DEUR (1 x 4 deure = 4)

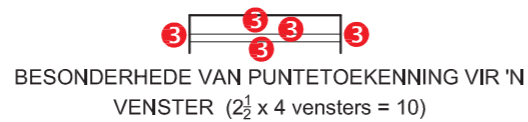

BESONDERHEDE VAN PUNTETOEKENNING VIR 'N VENSTER (2 1/2 x 4 vensters = 10)

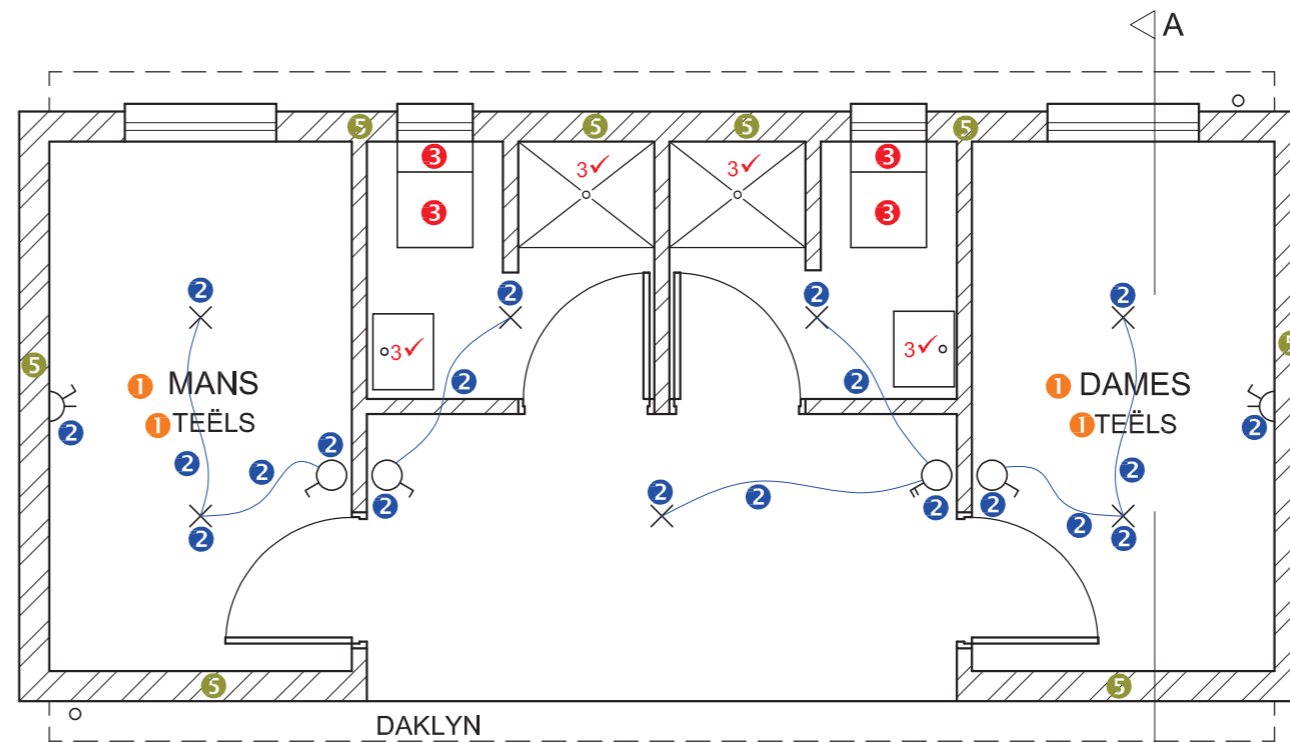

PLAN SKAAL 1:50

ASSESSERINGS-KRITERIA		
VLOERPLAN		
		MOONTLIK
1	BYSKRIFTE	2
2	ELEKTRIES	10
3	TOEBEHORE	6
4	DEURE + VENSTERS	14
5	ARSEERING	4
SUBTOTAAL		36
SUIDAANSIG		
1	MURE + VWL + DURE + ST	11
2	DAK + GEUT + RWAP	3
3	BYSKRIFTE	2
SUBTOTAAL		16
DEURSNEEAANSIG		
1	DAK	15
2	MURE + VLOER + FONDASIE	13
3	VENSTER	5
4	ARSERING	6
5	BYSKRIFTE	3
SUBTOTAAL		42
TOTAAL		94

KRAM

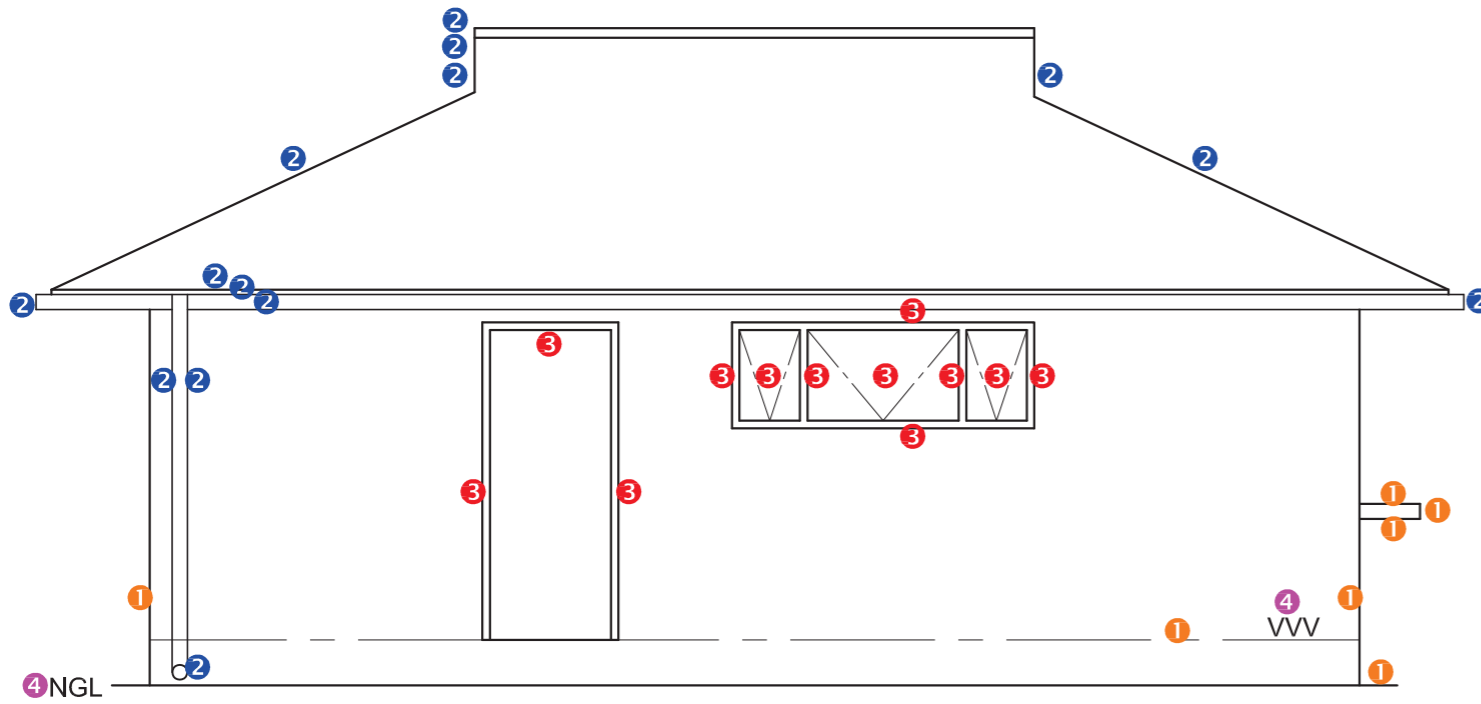

4 WESAANSIG

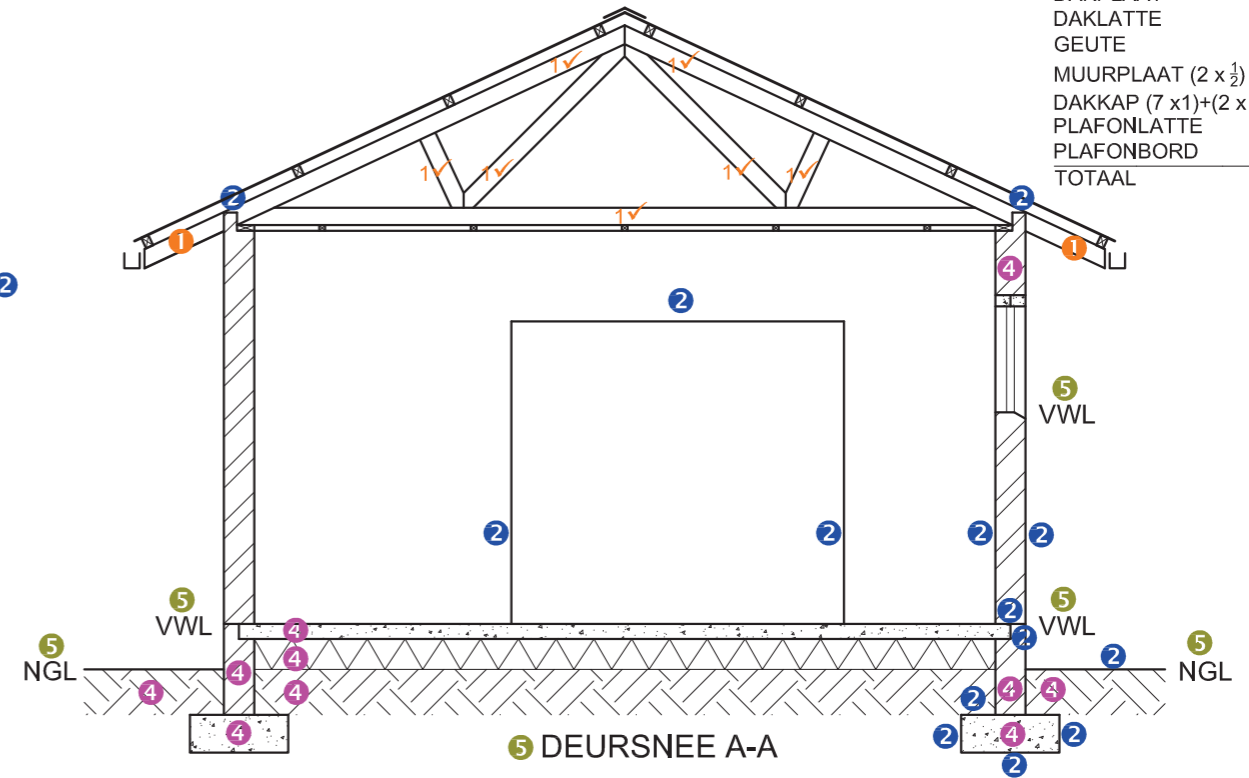

5 DEURSNEE A-A

PUNTETOEKENNING

DAKNOK	1
DAKPLAAT	2
DAKLATTE	2
GEUTE	2
MUURPLAAT (2 x 1/2)	1
DAKKAP (7 x 1)+(2 x 1/2)	8
PLAFONLATTE	1
PLAFONBORD	1
TOTAAL	18

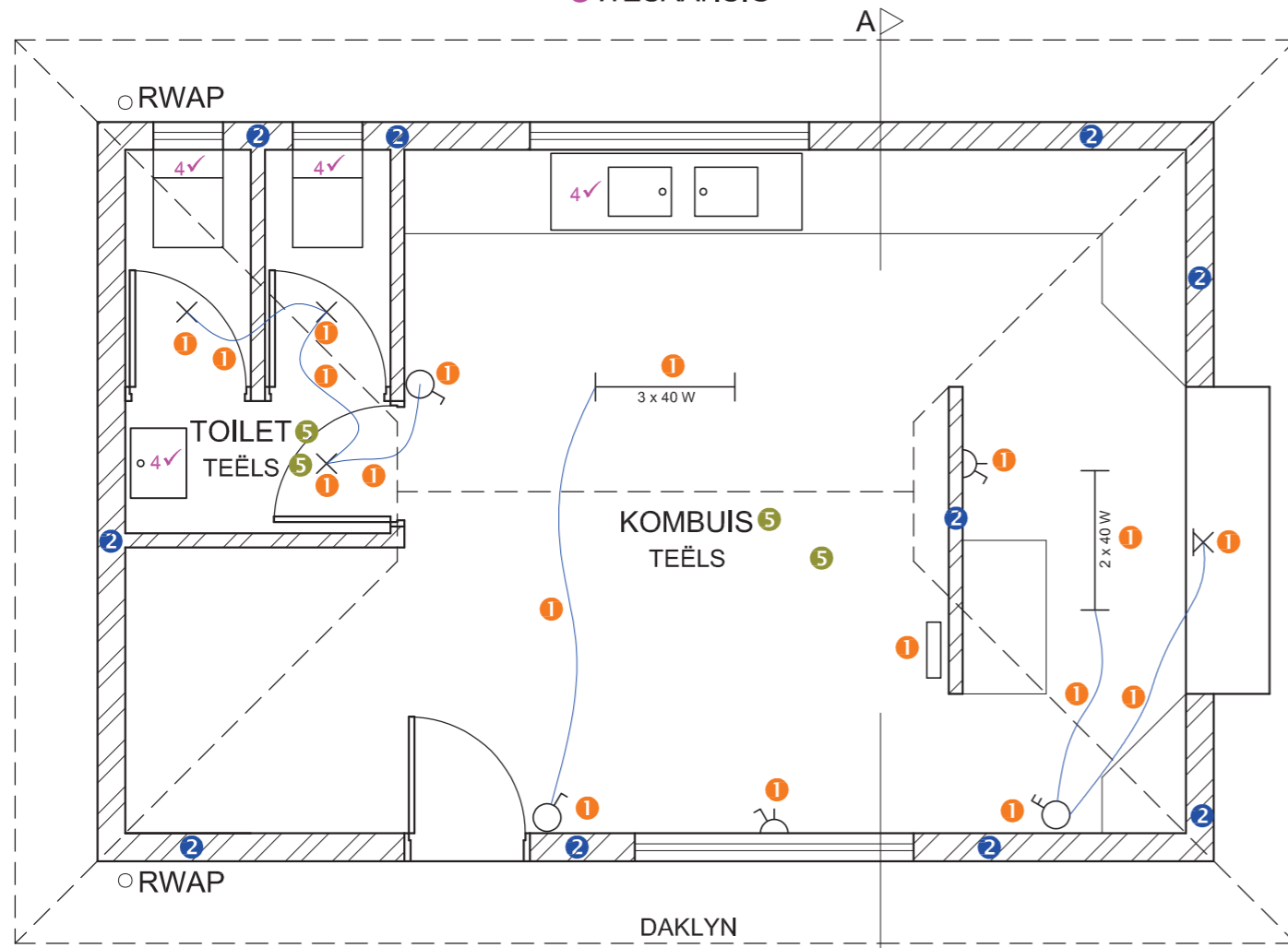

VLOERPLAN
SKAAL 1 : 50

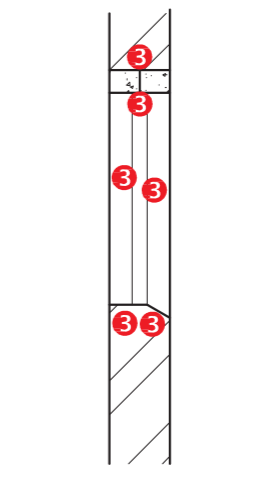
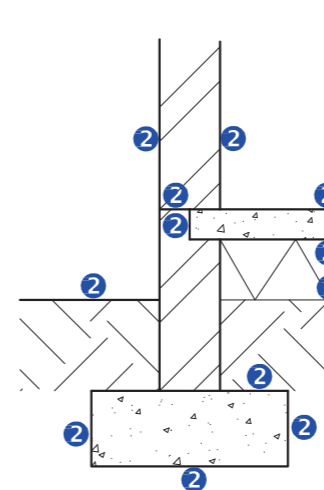
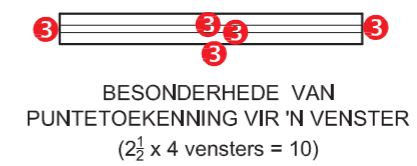
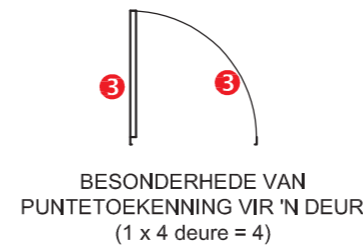

ASSESSERINGS-KRITERIA	
VLOERPLAN	
1 ELEKTRIES	9
2 ARSERING	5
3 DEURE + VENSTERS	14
4 TOEBEHORE	4
5 BYSKRIFTE	2
SUBTOTAAL	34
WESAANSIG	
1 MURE + VVV+ DIENLUIK	3 1/2
2 DAK + GEUT + RWAP	7
3 DEUR + VENSTER	6
4 BYSKRIFTE	1 1/2
SUBTOTAAL	18
DEURSNEEAANSIG	
1 DAK + PLAFON	18
2 MURE + VLOER + FONDASIE	13
3 VENSTER	3
4 ARSERING	5
5 BYSKRIFTE	3
SUBTOTAAL	42
TOTAAL	94

KRAM

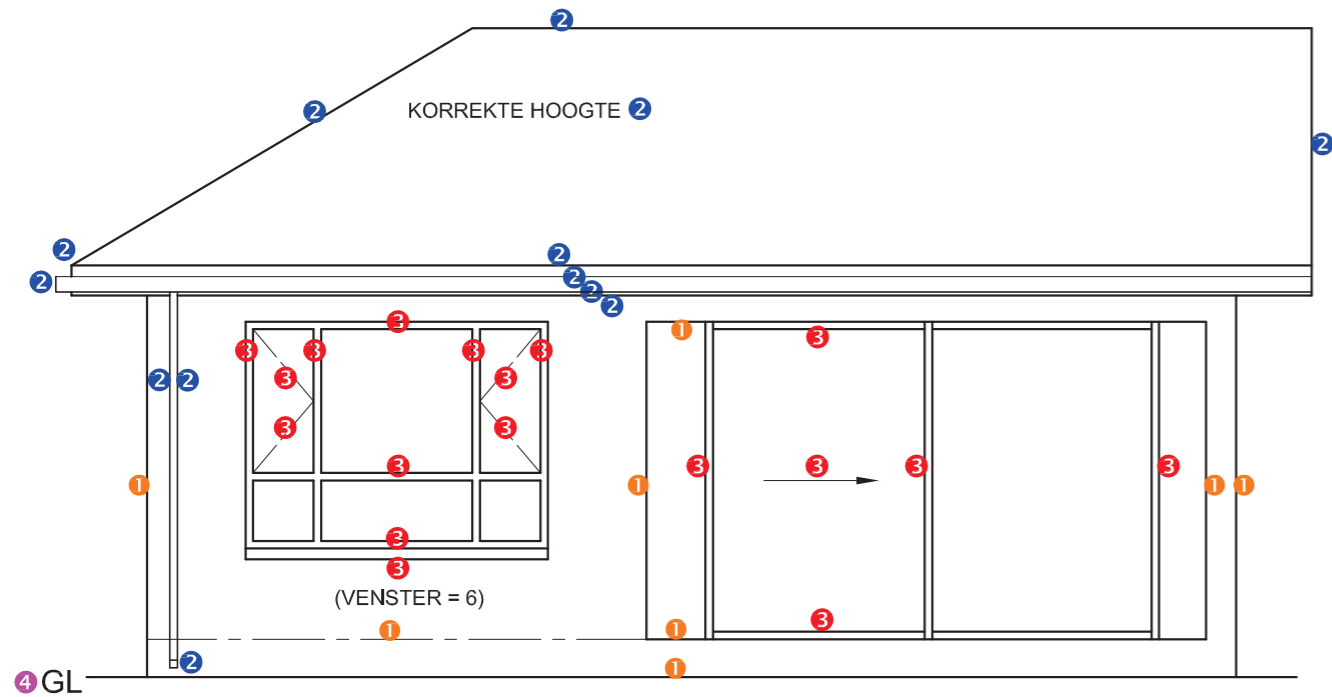

NOORD-OOS-AANSIG 4✓

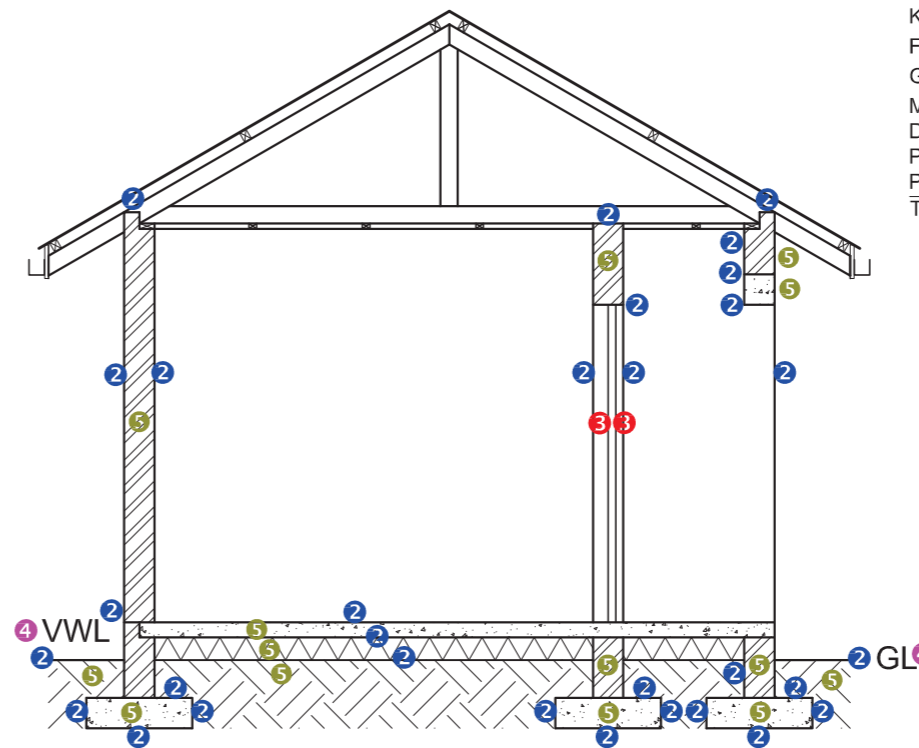

PUNTETOEKENNING

KORREKTE HELLING	1
DAKPLAAT	1
KAPLATTE	2
FASSIEBORD (2 x 1/2)	1
GEUT (2 x 1/2)	1
MUURPLAAT (2 x 1/2)	1
DAKKAP	4
PLAFONLATTE	1
PLAFON	1
TOTAAL	13

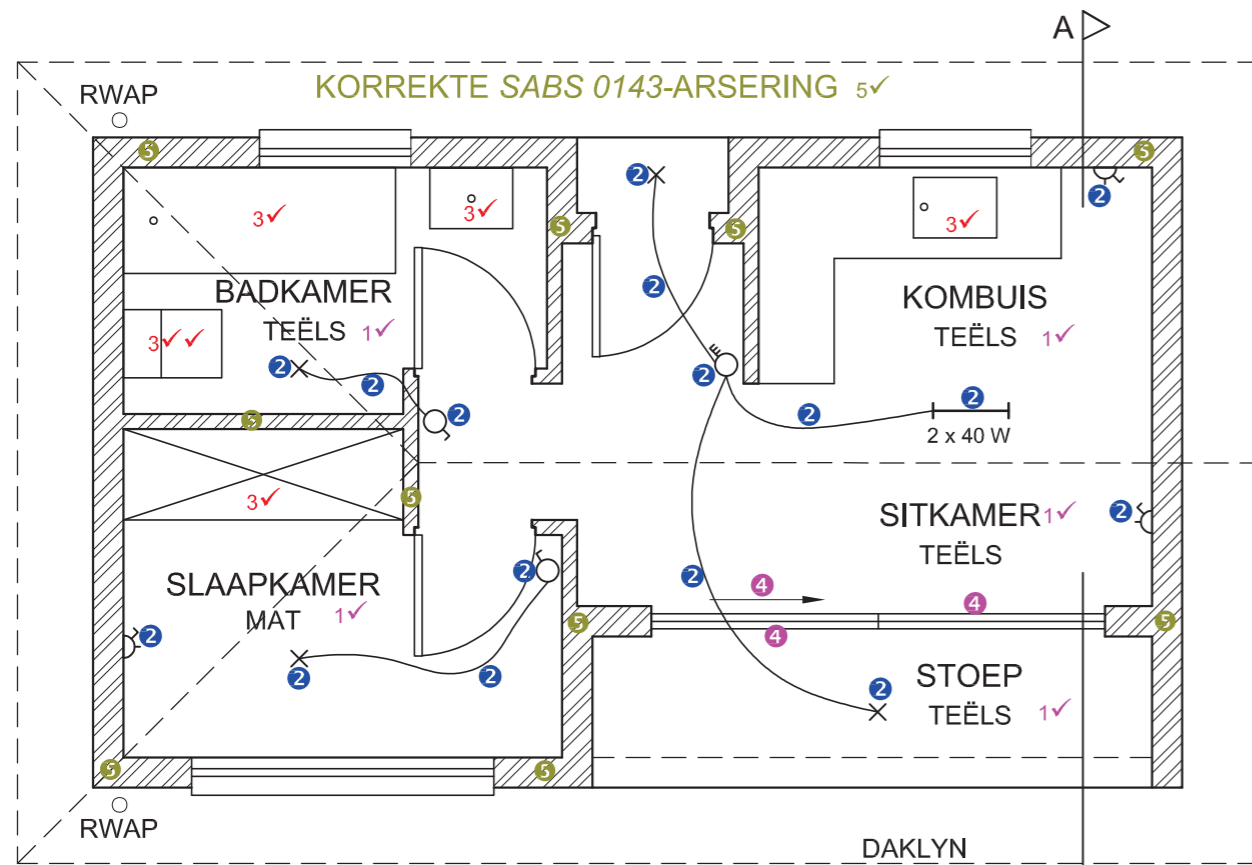

PLAN SKAAL 1 : 50

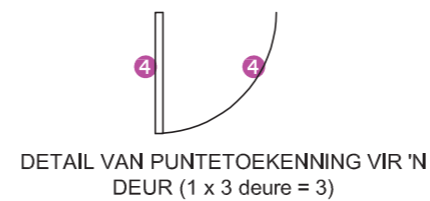
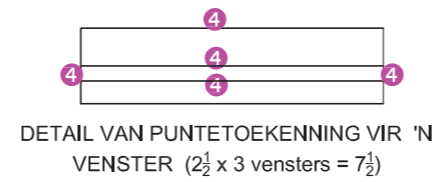

ASSESSERINGSKRITERIA			
VLOERPLAN			
1	BYSKRIFTE	5	
2	ELEKTRIES	8	
4	TOEBEHORE	6	
5	DEURE + VENSTERS	12	
6	ARSERING	6	
SUBTOTAAL		37	
NOORD-OOS-AANSIG			
1	MURE + VVV	4	
2	DAK + GEUT + RWAP	6 1/2	
3	VENSTERS + DEUR	9	
4	BYSKRIFTE	1 1/2	
SUBTOTAAL		21	
DEURSNEEAANSIG			
1	DAK	13	
2	MURE + VLOER + FONDSASIES	15 1/2	
3	SKUIFDEUR	1	
4	BYSKRIFTE	1 1/2	
5	ARSERING	7	
SUBTOTAAL		38	
TOTAAL		96	
EKSAMENNOMMER			
EKSAMENNOMMER			



PUNTTOEKENNING

DAKPLAAT	1
DAKLATTE	1
FASSIEBORD (2 x 1/2)	1
GEUT	1
MUURPLAAT (2 x 1/2)	1
DAKKAP (6 x 1)	6
TOTAAL	11

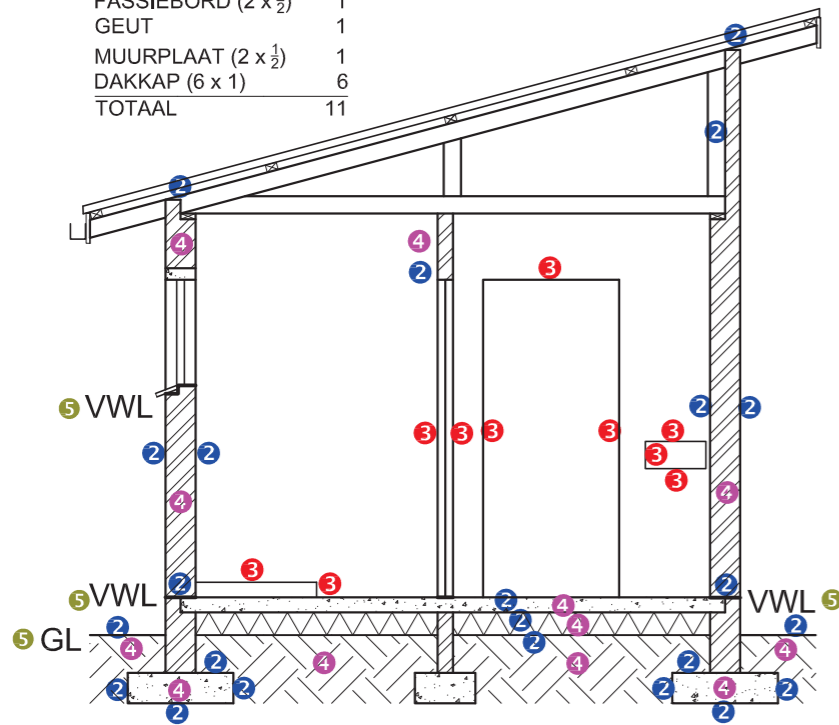

5 SNIT A-A

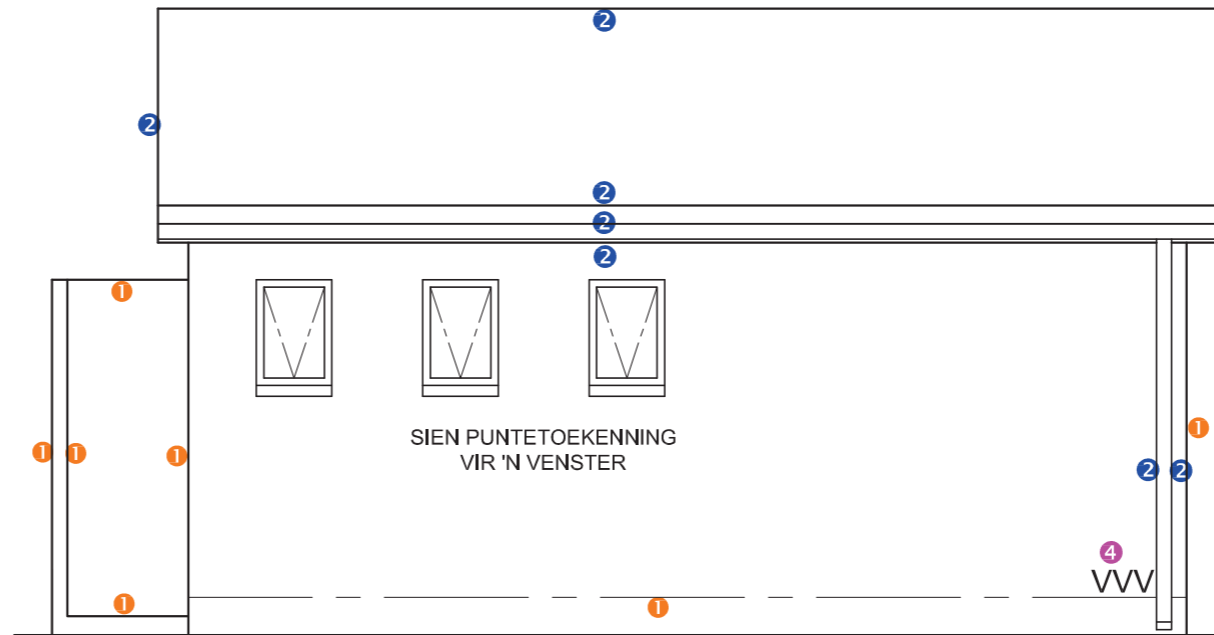

4 NOORDAANSIG

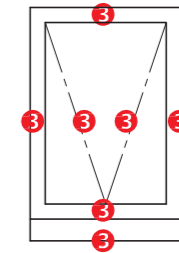

DETAIL VAN PUNTTOEKENNING VIR 'N VENSTER
(3 1/2 per venster x 3 vensters = 10 1/2)

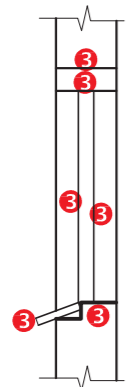

DETAIL VAN PUNTTOEKENNING VIR VENSTER (= 3)

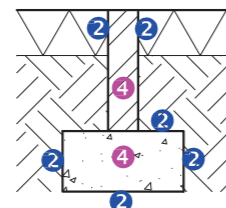

DETAIL VAN PUNTTOEKENNING VIR NIE-LASDRAENDE MUUR



DETAIL VAN PUNTTOEKENNING VIR 'N VENSTER (2 1/2 x 4 vensters = 10)

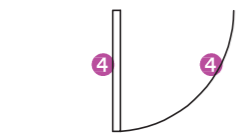

DETAIL VAN PUNTTOEKENNING VIR 'N DEUR (1 x 4 deure = 4)

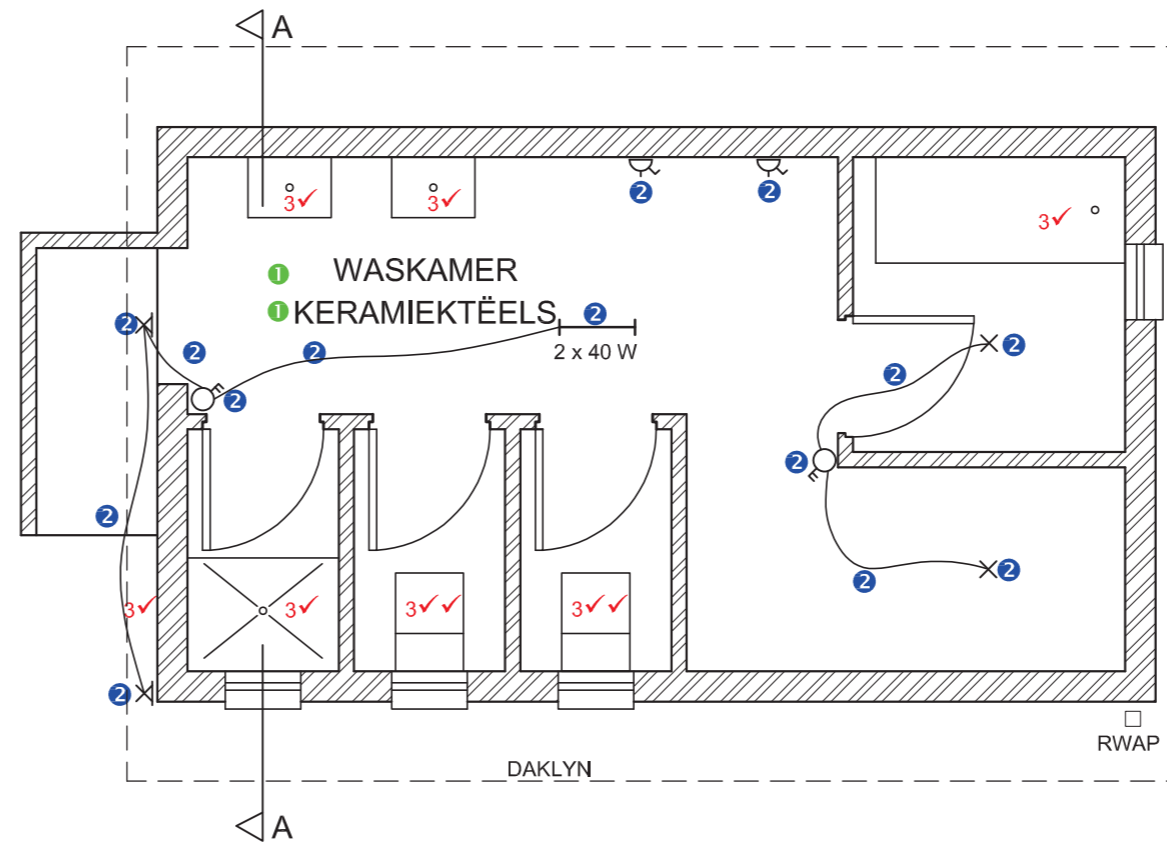

1 PLAN
1 SKAAL 1 : 50

ASSESSERINGSKRITERIA				
VLOERPLAN				
1	BYSKRIFTE	2		
2	ELEKTRIES	7		
3	TOEBEHORE	8		
4	DEURE + VENSTERS	14		
SUBTOTAAL		31		
NOORDAANSIG				
1	MURE + VVW	4		
2	DAK + FASSIE + GEUT + RWAP	5		
3	VENSTERS	10 1/2		
4	BYSKRIFTE	1 1/2		
SUBTOTAAL		21		
DEURSNEEAANSIG				
1	DAK	11		
2	MURE + VLOER + FONDASIE	14 1/2		
3	VENSTER + DEURE + TOEBEHORE	8		
4	ARSERING	7		
5	BYSKRIFTE	2 1/2		
SUBTOTAAL		43		
TOTAAL		95		
EKSAMENNOMMER				
EKSAMENNOMMER				

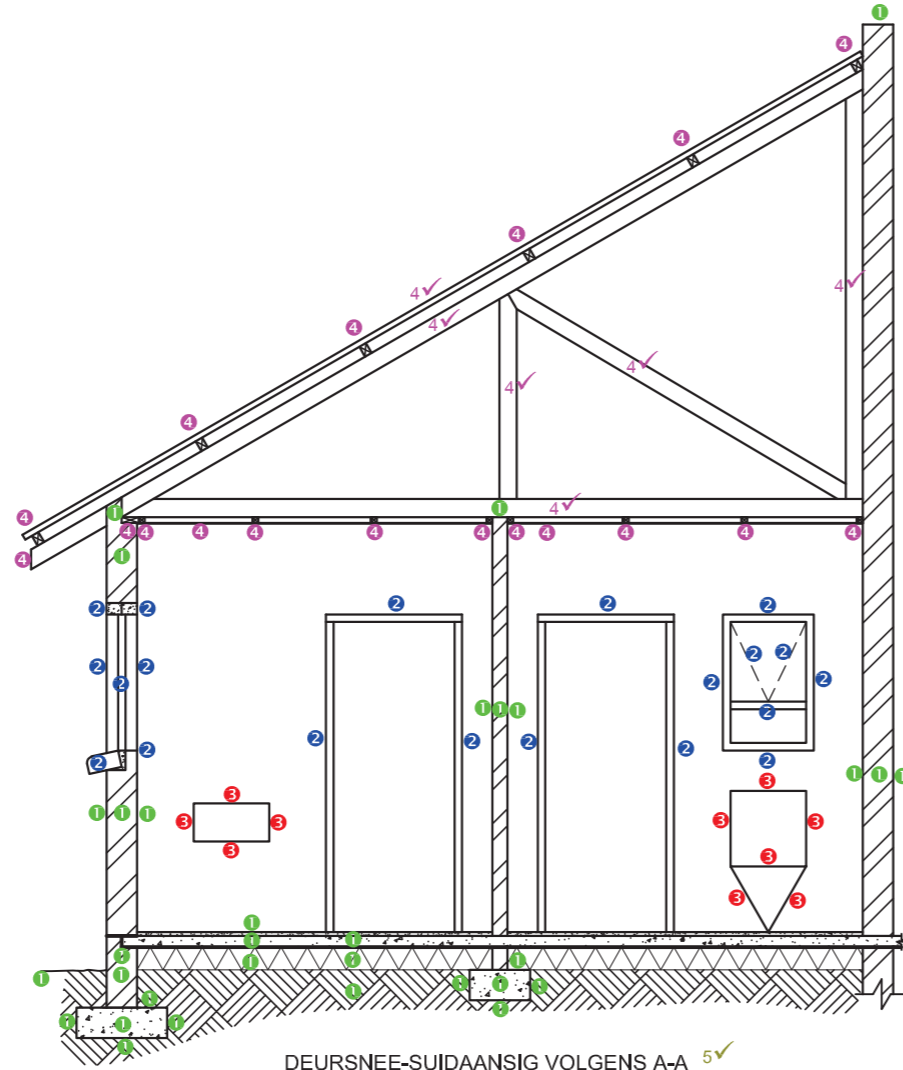

DEURSNEE-SUIDAANSIG VOLGENS A-A 5✓

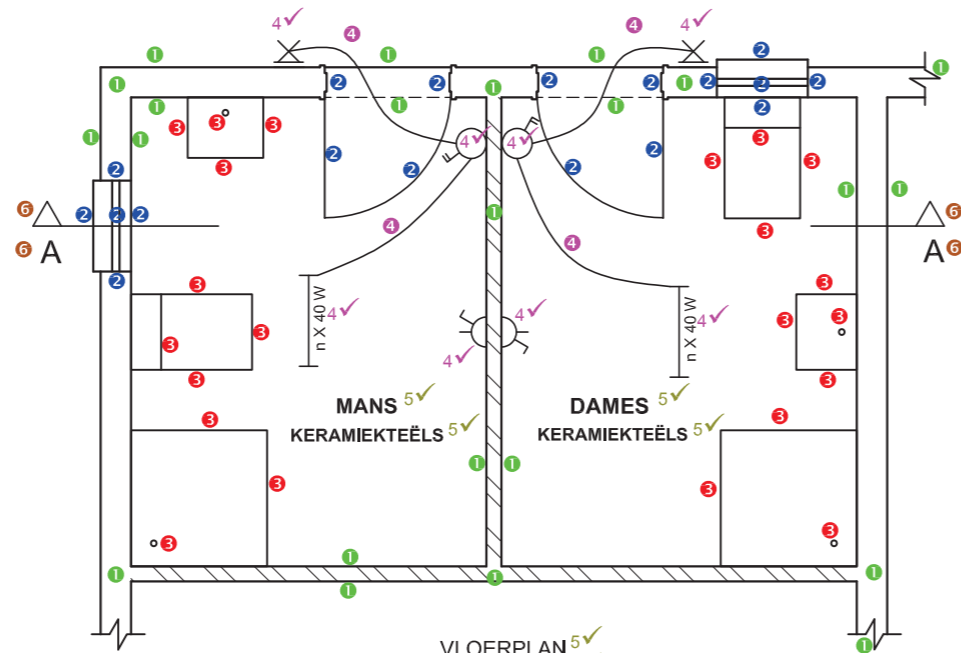

VLOERPLAN 5✓
SKAAL 1 : 50 5✓

ASSESSERINGSKRITERIA

DEURSNEE-SUIDAANSIG

	MOONTLIKE	VERWERF	TEKEN	MODEREER
1. MURE + ARSERING	16			
2. VENSTERS + DEURE	10			
3. TOEBEHORE	5			
4. DAK + PLAFON	15			
5. BYSKRIFTE	1			
SUBTOTAAL	47			

VLOERPLAN

1. MURE + ARSERING	12			
2. VENSTERS + DEURE	9			
3. TOEBEHORE	11			
4. ELEKTRIES	10			
5. BYSKRIFTE	6			
6. SNYVLAK A-A	2			
SUBTOTAAL	50			
TOTAAL	97			

EKSAMENNUMMER

EKSAMENNUMMER

6

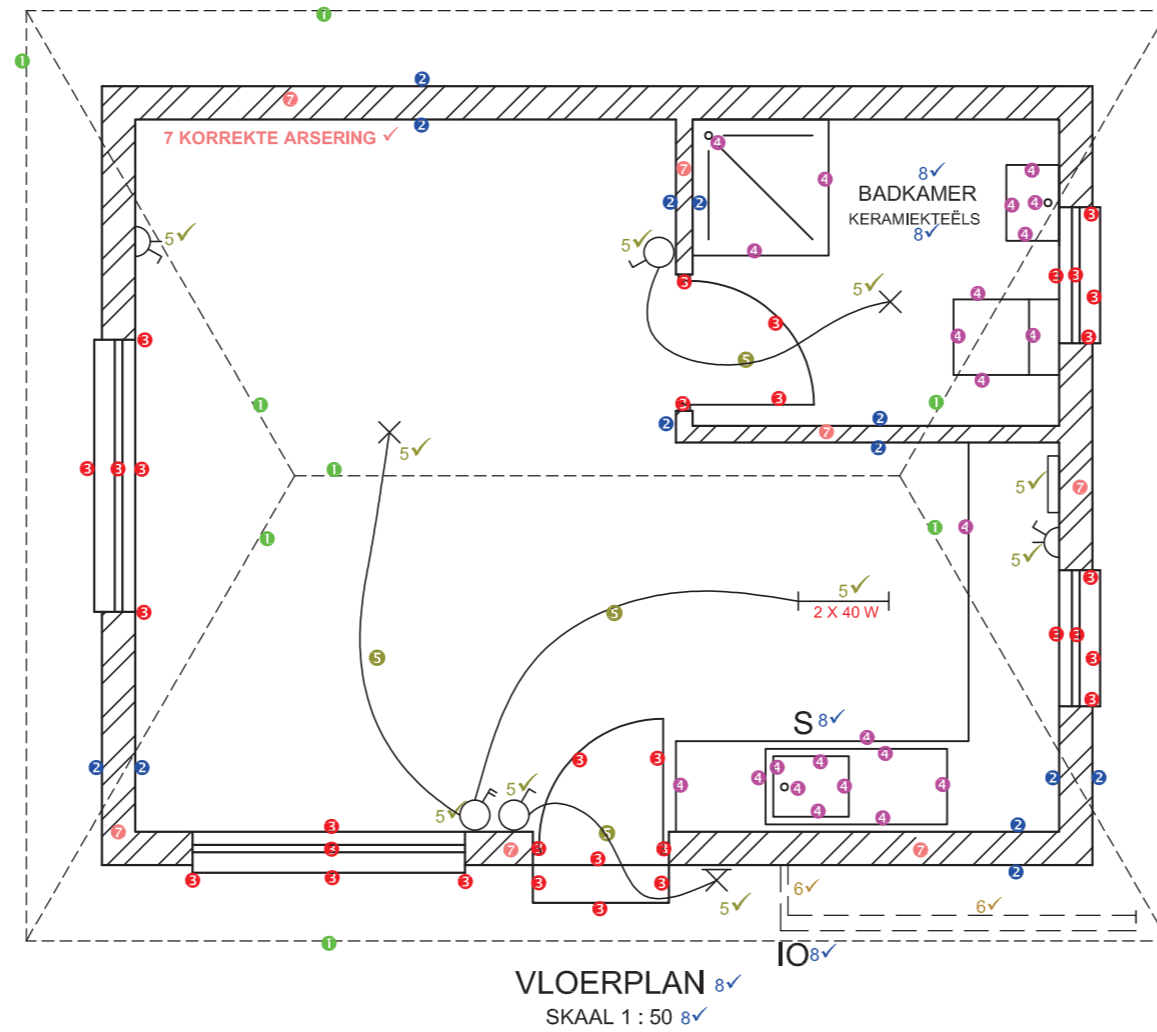
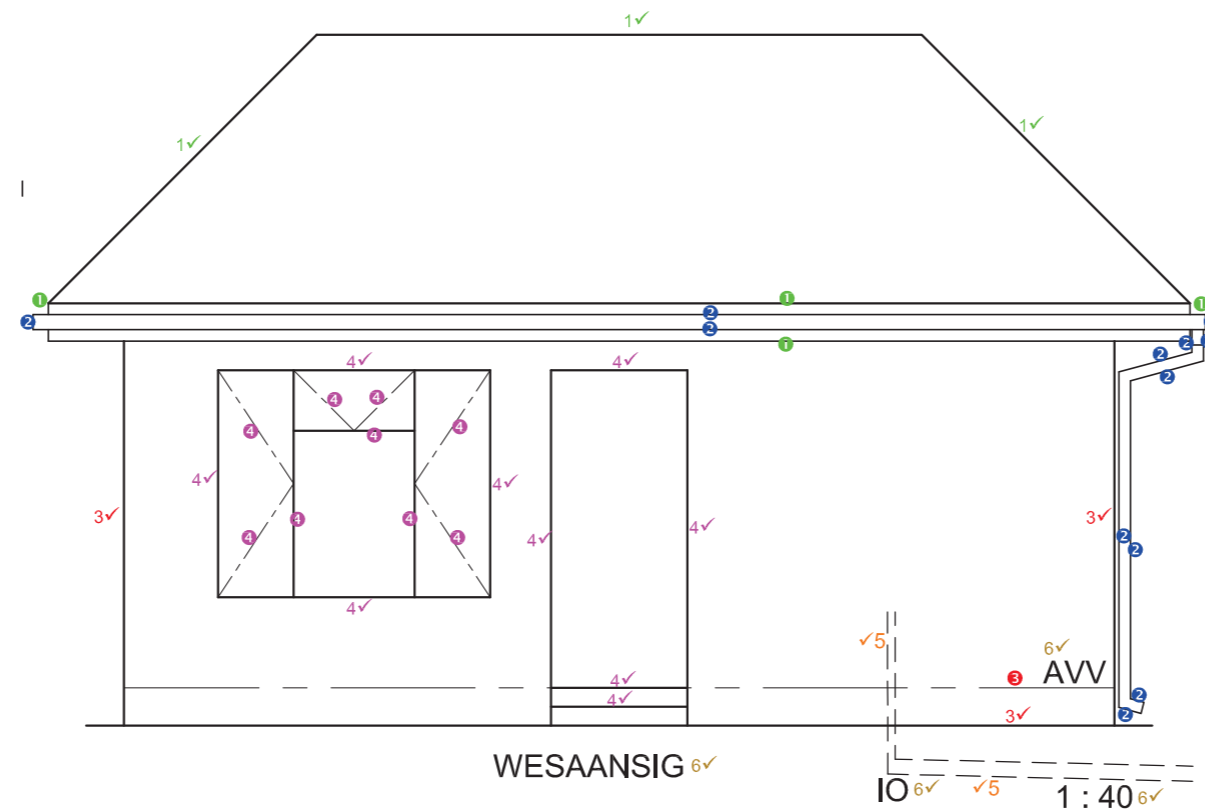

ASSESSERINGSKRITERIA

WESAANSIG

	MOONTLIKE	VERWERF	TEKEN	MODEREER
1. DAK + FASSIE	5			
2. GEUT+ RWAP	6			
3. MURE + VVV	3½			
4. VENSTERS + DEUR + TRAP	13½			
5. AFVALWATER	2			
6. BYSKRIFTE	4			
Subtotaal	34			

VLOERPLAN

1. DAK	4½			
2. MURE	6½			
3. VENSTER + DEUR + TRAP	16			
4. KOMBUIS + BADKAMER	11½			
5. ELEKTRIES	12			
6. AFVALWATER	2			
7. ARSERING	4½			
8. BYSKRIFTE	6			
Subtotaal	63			
Totaal	97			

EKSAMENNUMMER

EKSAMENNUMMER

6

KRAM

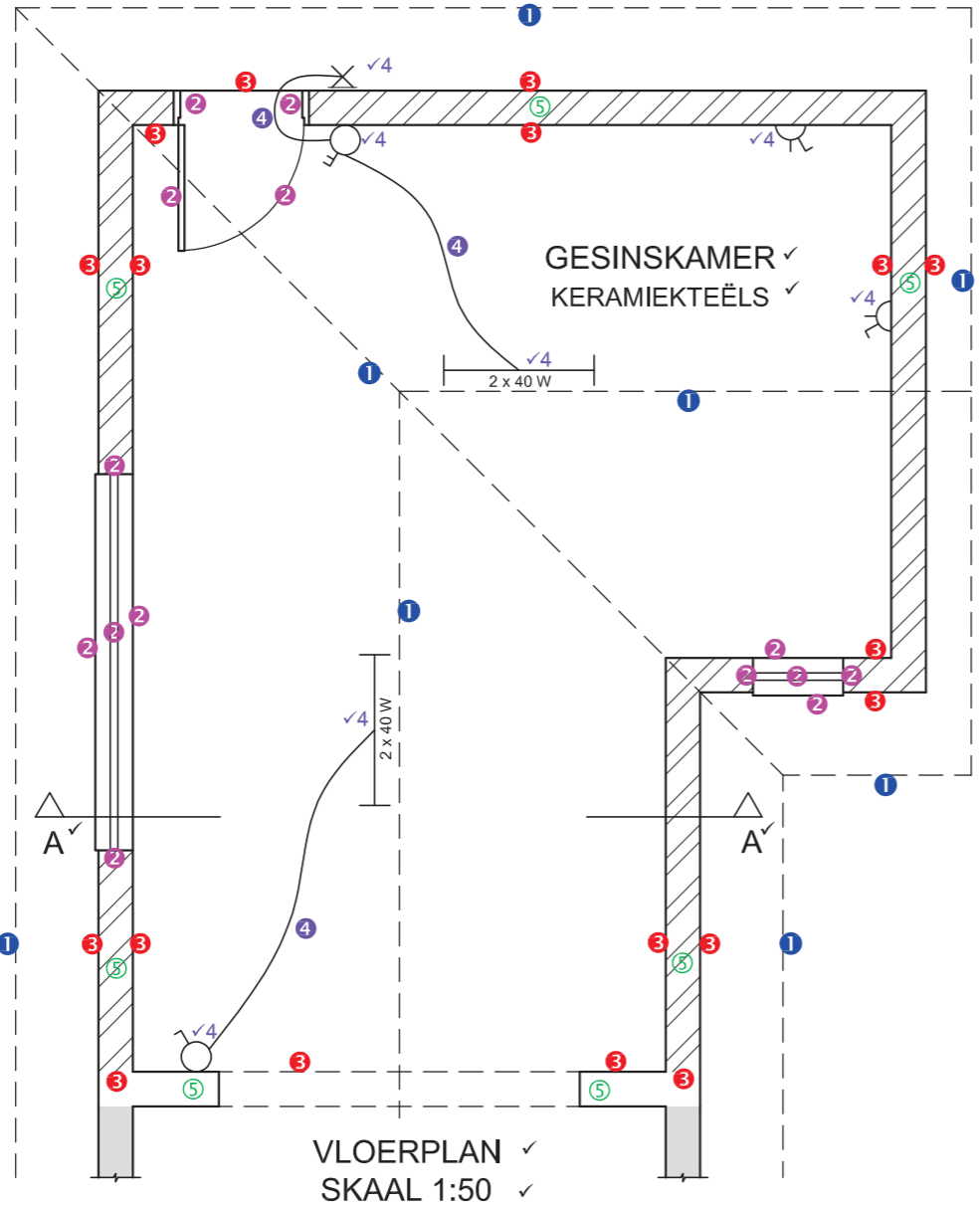
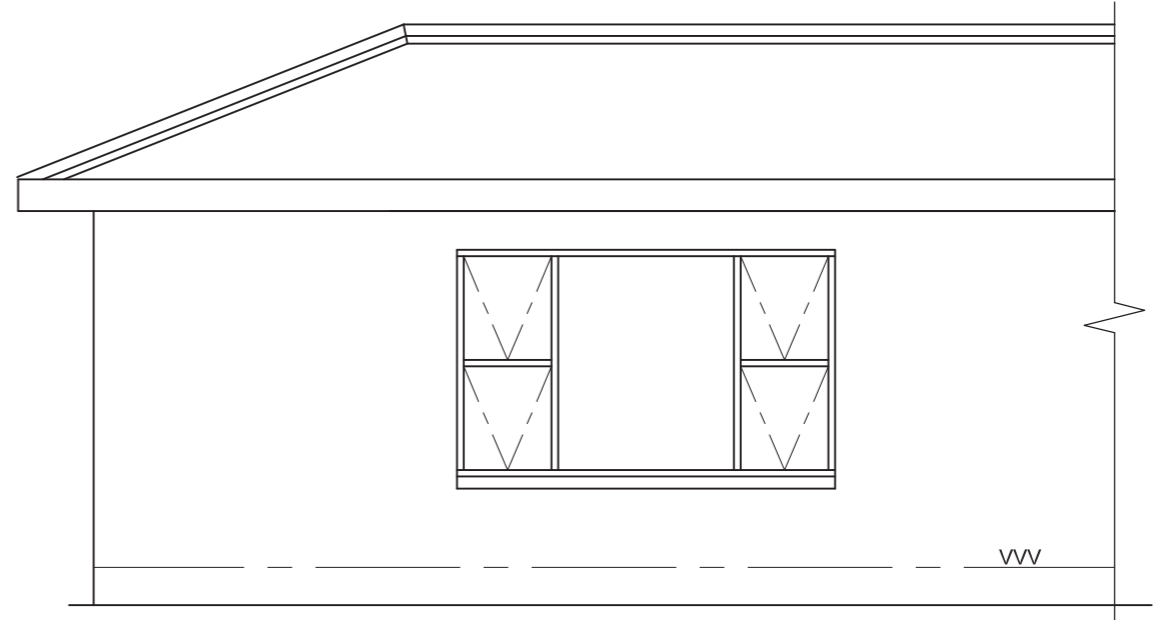
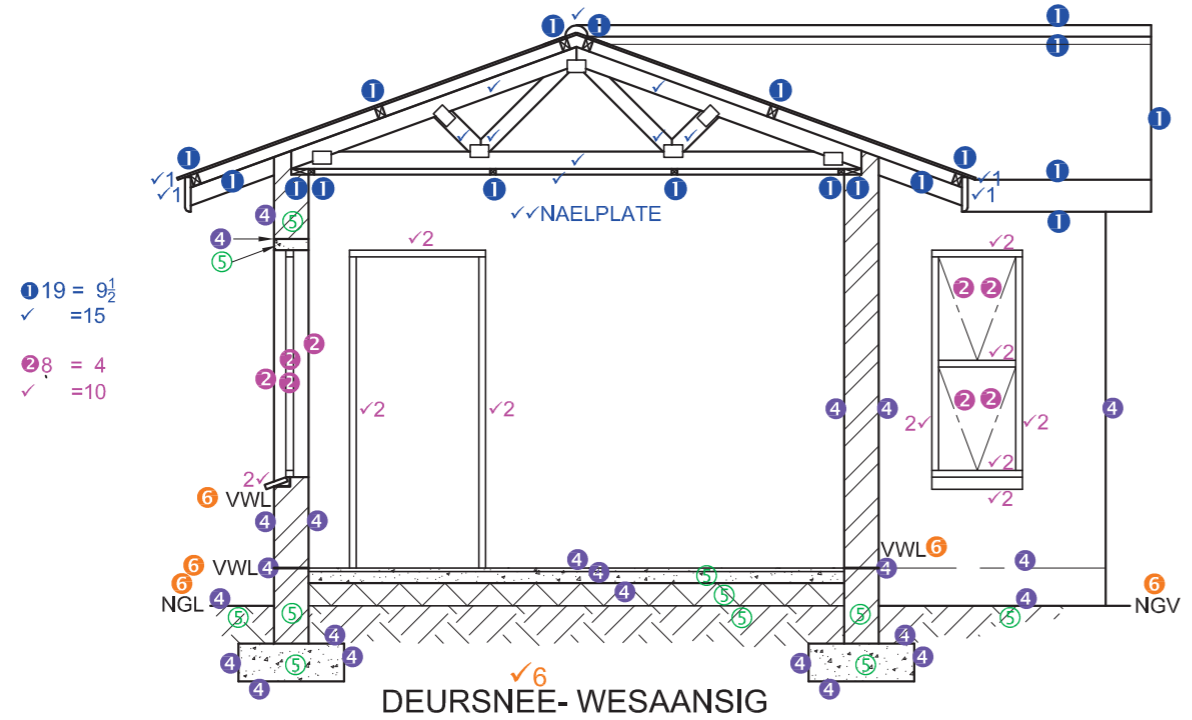

ASSESSERINGSKRITERIA					
DEURSNEE- WESAANSIG					
		MOONTLIKE	VERWERF	TEKEN	MODEREER
1	DAK + PLAFON	24 1/2			
2	VENSTER + DEUR	14			
4	MURE + VLOER + FONDASIE	11 1/2			
5	ARSERING	5 1/2			
6	BYSKRIFTE	3 1/2			
SUBTOTAAL		59			
VLOERPLAN					
1	DAK	4			
2	VENSTERS + DEUR	7			
3	MURE	9			
4	ELEKTRIES	8 1/2			
5	ARSERING	3 1/2			
6	BYSKRIFTE + A-A	6			
SUBTOTAAL		38			
TOTAAL		97			
EKSAMENNOMMER					
EKSAMENNOMMER					

KRAM

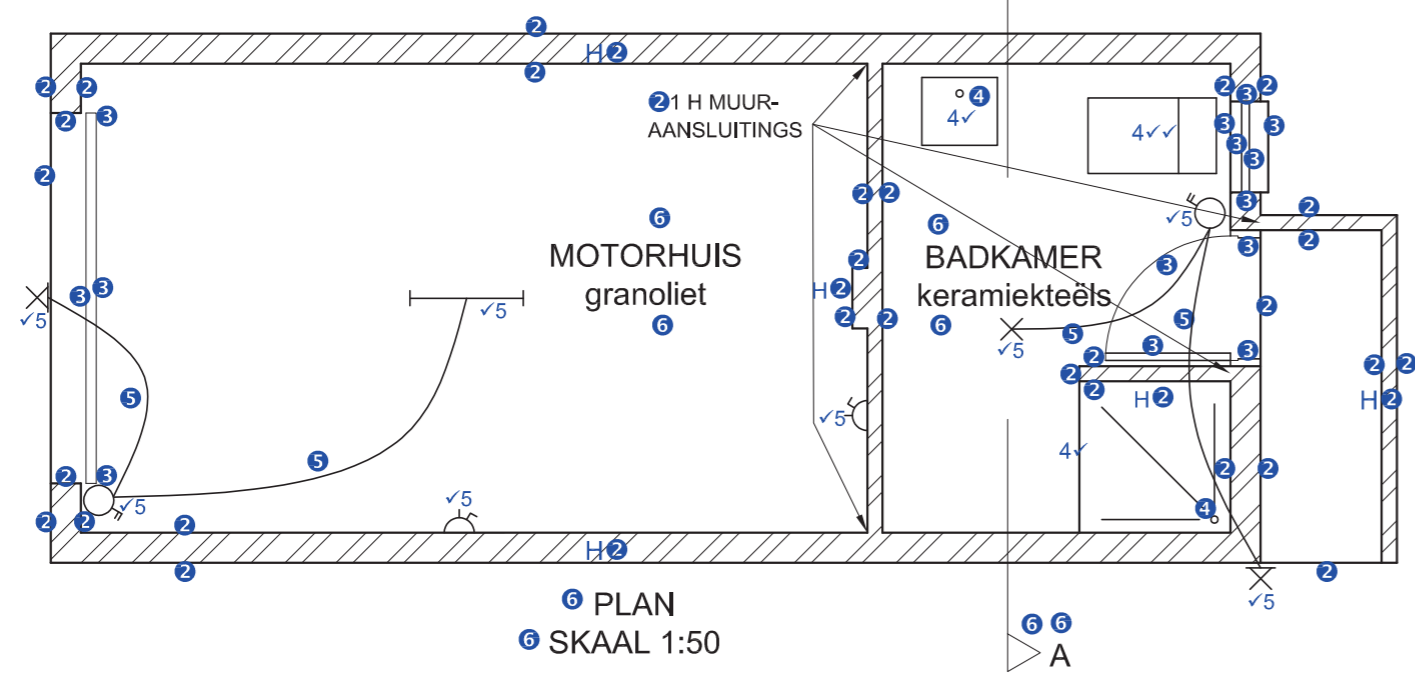
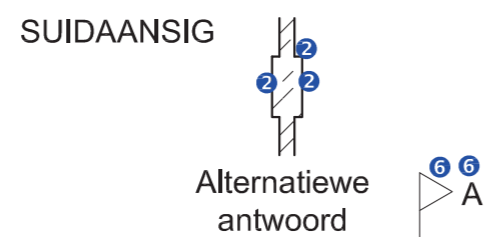
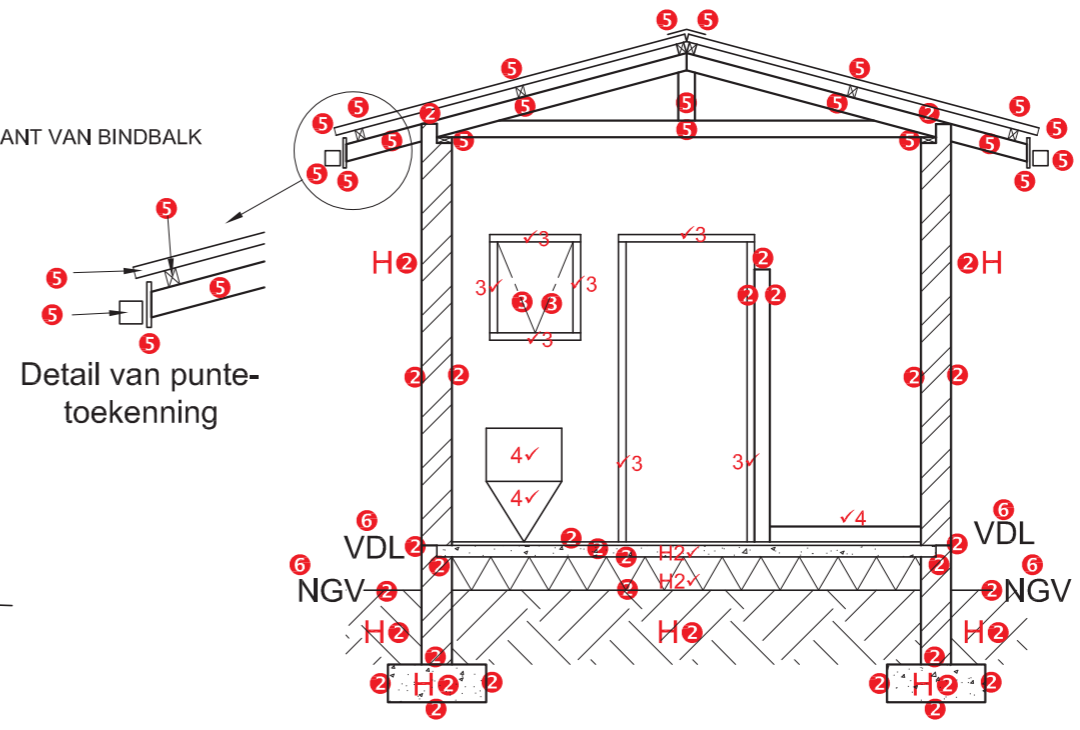
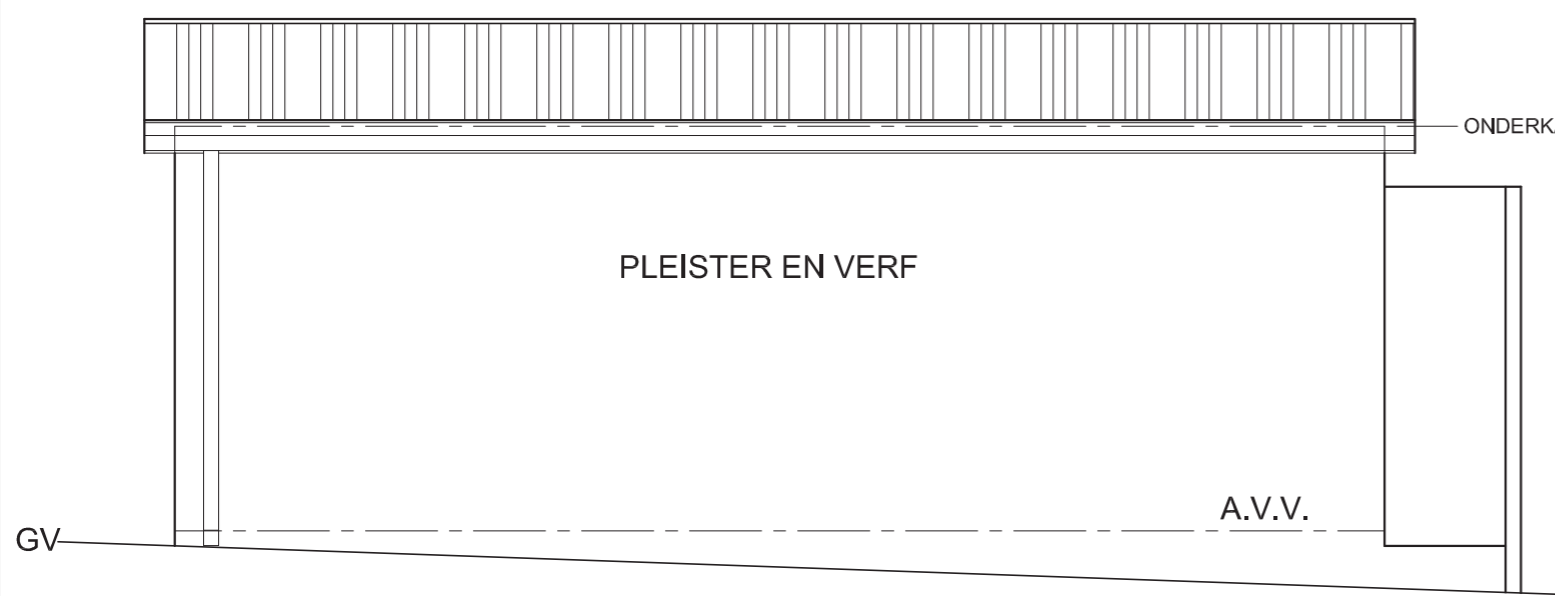

ASSESSERINGSKRITERIA				
PLAN				
	MOONTLIKE	VERWERF	TEKEN	MODEREER
1 KORREKTE SKAAL	1			
2 MURE + ARSERING	17½			
3 VENSTERS + DEURE	7			
4 VASTE TOEBEHORE	5			
5 ELEKTRIES	10			
6 BYSKRIFTE + SNYVLAK	5			
DEURSNEEAANSIG				
1 KORREKTE SKAAL	1			
2 MURE + FONDASIE + ARSERING	19			
3 VENSTER + DEURE	8			
4 VASTE TOEBEHORE	3			
5 DAK	10½			
6 BYSKRIFTE	3			
TOTAAL	90			
EKSAMENNOMMER				
EKSAMENNOMMER				

ANTWOORDVEL 4

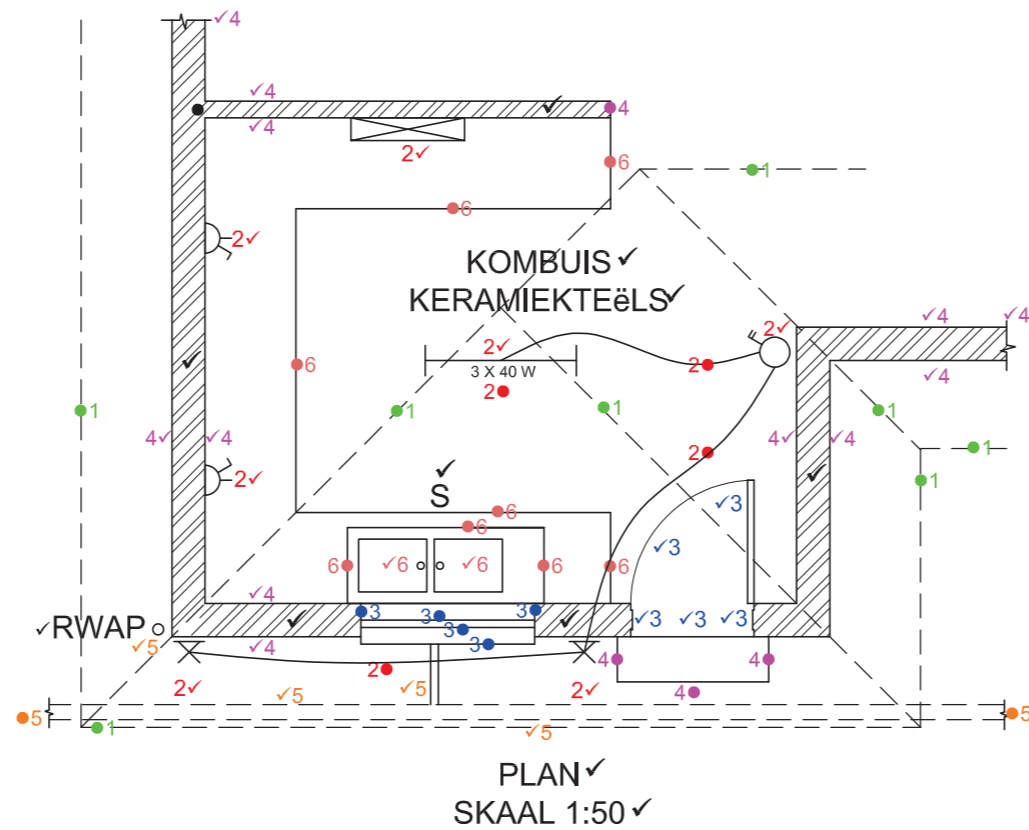
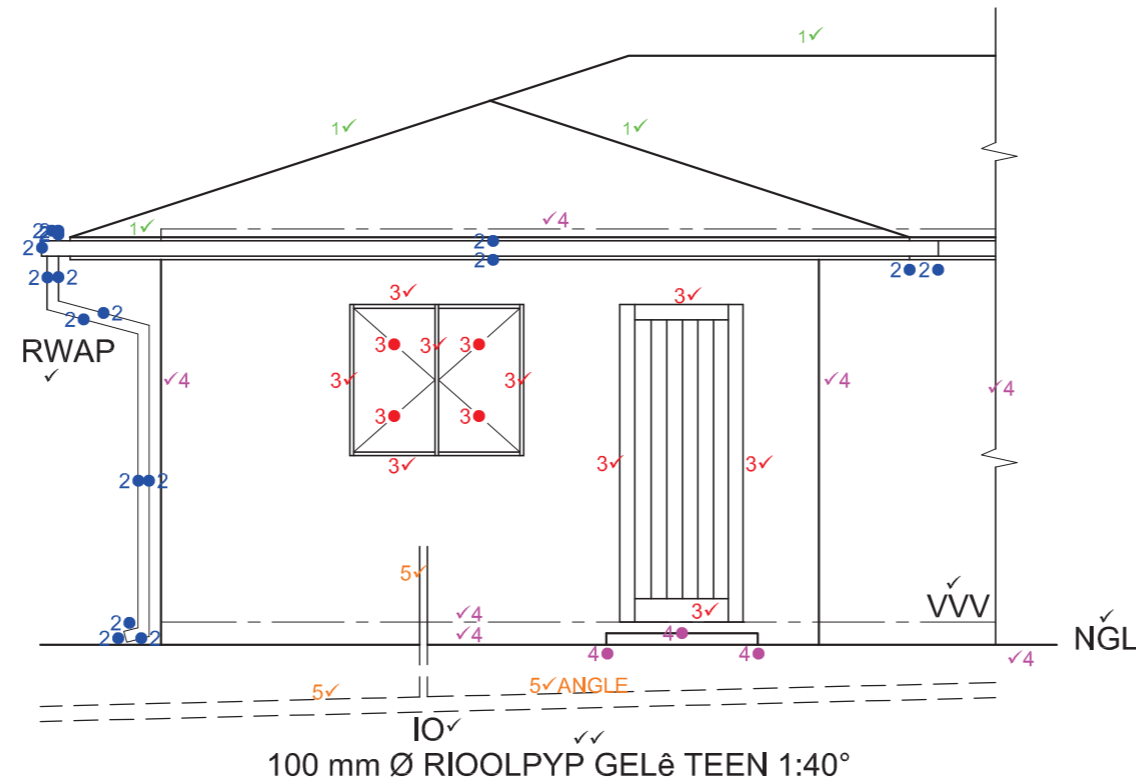

ASSESSERINGSKRITERIA

AANSIG	MOONTLIKE	VERWERF
1 DAK	4	
2 GEUT / FASSIEPLANK	7½	
3 VENSTER / DEUR	11	
4 MURE / AVV / TRAP	8½	
5 AFVOERPYP	3	
6 BYSKRIFTE	6	
PLAN	MOONTLIKE	VERWERF
1 DAK	4	
2 ELEKTRIES	9	
3 VENSTER / DEUR	7½	
4 MURE / TRAP	14	
5 AFVOERPYP / RWAP	5	
6 WASBAK / WERKAREA	6	
ARSERING	5½	
BYSKRIFTE	6	
TOTAAL	97	

EKSAMENNOMMER

EKSAMENNOMMER

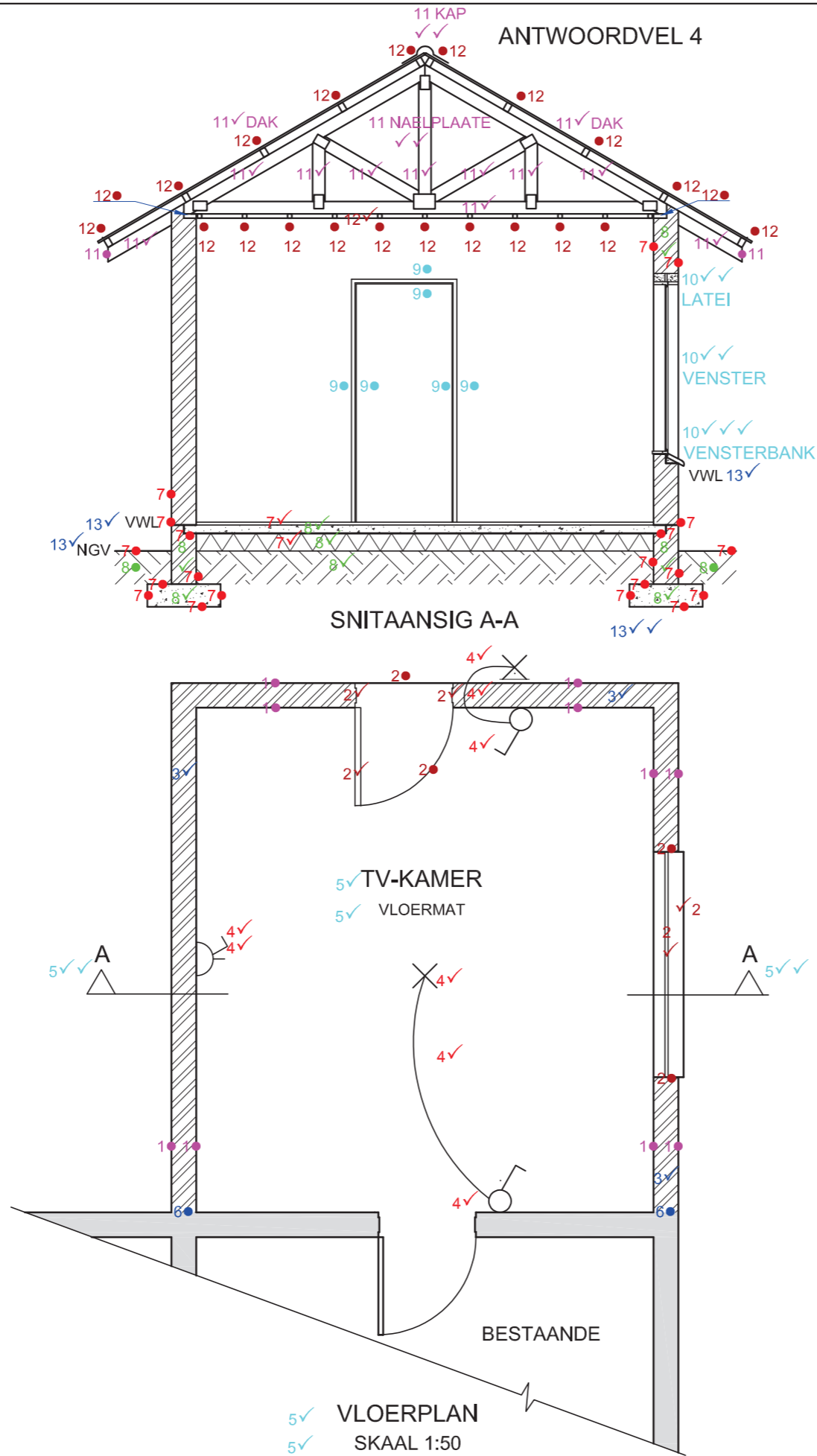

ASSESSERINGSKRITERIA

	TOTAAL	
	MOONTLIKE	BEHAAL
VLOERPLAN		
1 BUITELYNE	5	
2 VENSTER & DEUR	7	
3 ARSERING	3	
4 LIGTE & SKAKELAAR & KRAGPUNT	8	
5 BYSKRIFTE & SNYVLAK	8	
6 LAS	1	
SNITAANSIG		
7 FONDASIE, BLAD EN MUUR	12	
8 ARSERING	9	
9 DEUR	3	
10 VENSTER	7	
11 DAKKAP, NOKPLAAT, NAELPLATE & DAK	17	
12 PLAFON, KAPLATTE EN PLAFONLATTE	12	
13 BYSKRIFTE	5	
TOTAAL 97		

EKSAMENNOMMER	
EKSAMENNOMMER	6

ANTWOORDVEL 4

KRAM

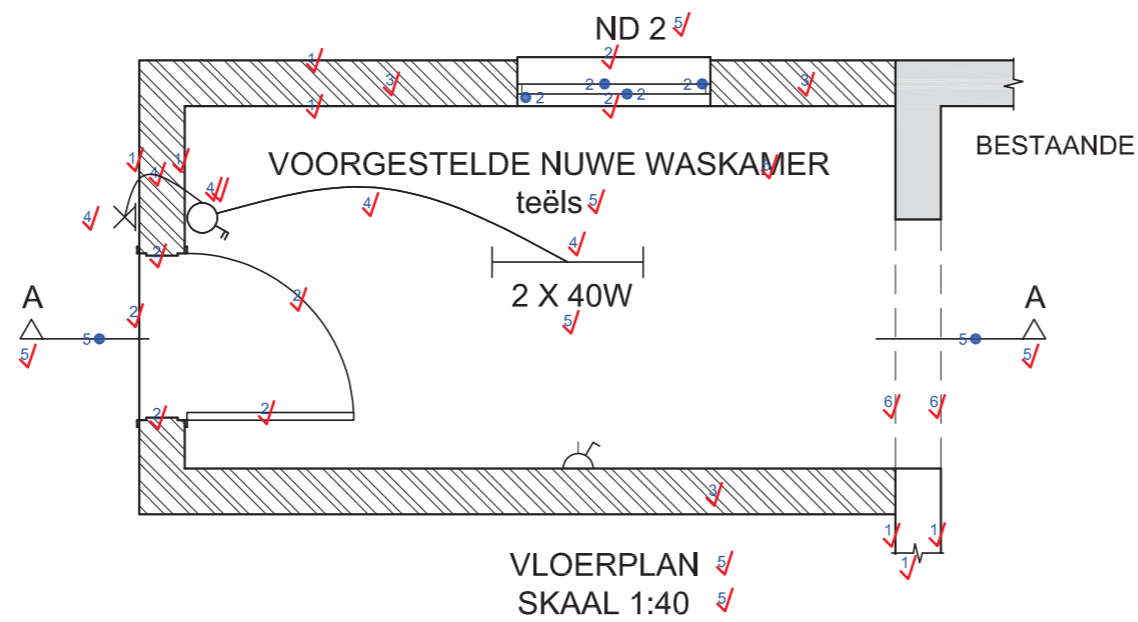
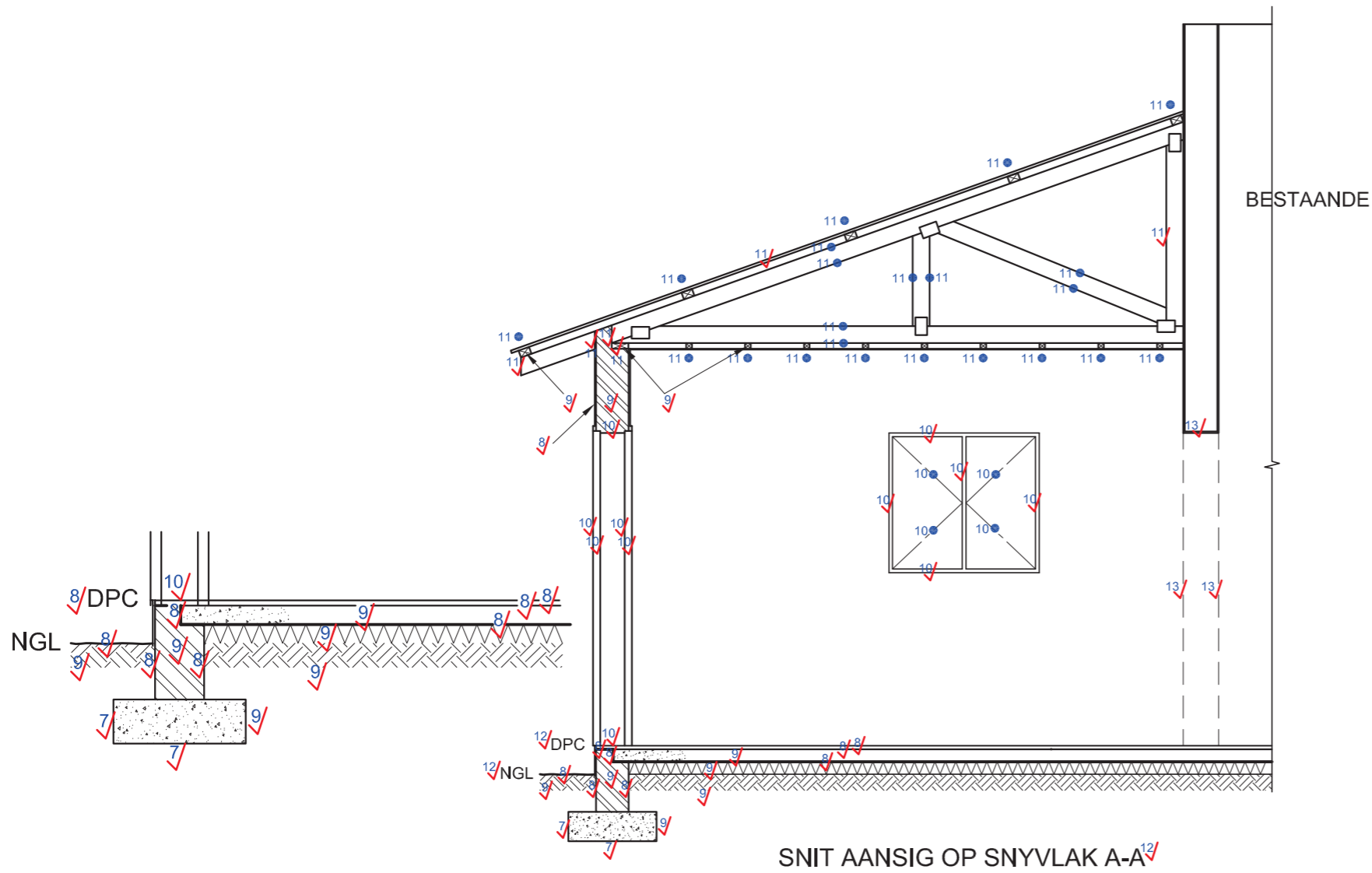

ASSESSERINGSKRITERIA

	TOTAAL	
	MOONTLIKE	VERWERF
VLOERPLAN		
1 BUITELYNE	9	
2 VENSTER & DEUR	9	
3 ARSERING	3	
4 LIGTE & SKAKELAAR & KRAGPUNT	8	
5 BYSKRIFTE & SNIJVLAKE	9	
6 VERWYDERDE MUUR	2	
SNITLEVASIE		
7 FONDASIE	2	
8 BLAD & MUUR	8	
9 ARSERING	9	
10 DEUR & VENSTER	13	
11 DAK & PLAFON	17	
12 BYSKRIFTE	3	
13 VERWYDERDE MUUR	3	
TOTAAL	95	

EKSAMENNOMMER

EKSAMENNOMMER

5